

KEIO

Keio University



Vol. 34

【慶應カードニュース】
<http://www.keiocard.com/>

Card News

- P2-3 慶應カード基本講座
- P4 慶應義塾各図書館の利用方法変更のご案内
- P5 会員の皆様へのご案内
- P6-7 南三陸にお出かけしてみませんか
- P8-9 早慶戦ご招待・会員の皆様へのご案内・ペンマークのある風景
- P10 おおうえの北京便り
- P11-14 鑑賞ご優待チケット
- P15 チケット申込書
- P16 慶應インフォメーション





慶應カードの基本講座

いつも慶應カードをご利用頂きましてありがとうございます。慶應カードは、1996年に募集を開始し、2016年には20周年を迎えます。今回は慶應カードをより身近かつ便利にご利用いただけるよう「慶應カードの基本講座」をお届けします。意外な発見とともに、今後も慶應カードをご愛用頂くための一助となれば幸いです。

1 慶應カードの歴史

慶應カードは、1996年に「塾員・教職員カード」の募集を開始しました。その後、2000年には、「塾生(学生)カード」を、2007年には大学カード初のキャラクターカードとして、「慶應OMCカード」、2011年にも大学カード初のアメリカンエキスプレスブランドとして「慶應MUFGカード」をスタートして現在に至ります。

2 どういう仕組みで塾生に還元されますか？

パンフレット等には「慶應カードのご入会・ご利用に伴う収益の一部は、慶應義塾奨学金として活用されています。」とありますが、実際はどのように還元されているのでしょうか？

下の図で、簡単にご説明します。



会員の皆様はカード会社の年会費以外のご負担無く後輩たちの支援が出来る仕組みとなっています。

3 塾生に還元されている金額は？

直近では2015年2月に株式会社慶應学術事業会(慶應カード事務局業務を担当)より3,505,717円を、日本私立学校振興・共済事業団を通じて慶應義塾の「慶應義塾大学給費奨学基金」へ寄付いたしました。2014年度は今回とあわせて2回寄付していますので、合計約711万円が塾生の支援に役立ったこととなります。

慶應カード事務局では、皆様により便利にご利用いただき塾生たちの支援に繋がるよう、サービスの拡充に努めてまいります。



4 慶應カード独自の特典はあるの？

各カード会社のサービスに加えて、慶應カード独自のサービスもご利用いただけます。こちらでは、慶應カードならではの特典をご紹介します。

※**塾生** **塾員** **父母** アイコンはサービスをご利用いただける対象です。

1 図書館を無料でご利用いただけます **塾員**

慶應義塾・各図書館の「塾員入館証」の発行が無料となります。

※2015年度より優待内容及び対象が変更となります。詳しくは4ページをご確認ください

2 応援する **塾員** **父母**

抽選で野球・ラグビー・アメリカンフットボールの早慶戦、ワグネル・ソサイエティ・オーケストラやワグネル・ソサイエティ男声合唱団の定期演奏会へご招待いたします。

3 楽しむ **塾生** **塾員** **父母**

劇団四季やホリプロなどのミュージカルや演劇をはじめ、歌舞伎、能楽、文楽などの伝統芸能、クラシックコンサート、美術展の入場券、サンリオピューロランドのパスポートなどを優待価格でご利用いただけます。

4 トクする **塾生** **塾員** **父母**

慶應カードでは、約200件の「協力店」にご協力頂き、日常生活からレジャーまで様々な場面でお得になる優待サービスを実施しています。今回は一部をご紹介します。

飲食

- ・XEX (ゼックス) グループ (東京、大阪)
- ・中国料理北京 (東京、大阪、名古屋)

リラグゼーション・スポーツ・レジャー関連

- ・セントラルウェルネスクラブ (全国)
- ・乗馬クラブ (一部都道府県を除く全国)
- ・ミズノ (東京、大阪)
- ・富士急グループ (山梨、静岡、福島)

旅行関連

- ・慶應カードトラベルデスク (トップトラベル)
- ・JALパッケージズ (タイムシェア/ハワイ)

ネットでも特典が適用される

- ・DE OLIVA (オリーブオイル)
- ・Rosa 薔科 (自然派化粧品)
- ・SuperPrint (名刺印刷)
- ・蘭香茶館 (有機中国茶)
- ・富士ミネラルウォーター通信販売
- ・オー・リーブ・ジャパン (オリーブオイル)
- ・地球の歩き方 旅プラザ新宿
- ・CLASSICTIC.com (チケット販売)

資格取得

- ・WAO資格カレッジ (e-ラーニング)
- ・デジタルハリウッド (東京、大阪、福岡、横浜)

その他

- ・カレコ・カーシェアリングクラブ (首都圏)
- ・タイムズカープラス (全国主要都市)
- ・ダック引越センター
- ・ホスピタリティ・ワン (訪問介護)
- ・blossom39 (ベビー用品)

意外なところ

- ・佐野ハイウェイレストラン (東北自動車道・下り線・佐野SA)
- ・大津ハイウェイレストラン (名神高速道路・上り線・大津SA 2F)

その他にも、様々な協力店がございます。最新情報はWebサイトでご確認ください。

各カード会社担当オススの便利な使い方



特別なサービスが満載! **塾員**

慶應カードの中で唯一の「プラチナ」セグメントとなります。専任のスタッフが24時間365日、会員様のご相談やご要望を承る「プラチナコンシェルジュサービス」や、国内の厳選されたレストランの所定コースを2名様以上でご利用いただいた場合に1名様分が無料になる「プラチナ・グルメセレクション」等の他のカードには無い、特別なサービスをご用意しております。



保険も充実! **塾生** **塾員**

在学中だけでなく、ご卒業後も海外旅行保険・国内旅行傷害保険が最高2,000万円付帯されるなど充実した保険内容をご用意しております。また、さまざまな商品に交換できる「DCハッピープレゼント」がご利用合計金額1,000円ごとに1ポイントたまります。



海外でも日本語でサポート! **塾生** **塾員**

世界60カ所に設置されたJCBプラザで、海外旅行をサポート! JCB加盟店のご予約や観光に関するお問い合わせを日本語で承ります。また、JCBカードを見せるだけでハワイのワイキキ・トロリー (ピンクライン) の乗車賃が無料!

20代限定のプライムゴールドカード **塾員**

20代限定の「プライムゴールドカード」があり、ゴールドカードと同等の上質なサービス・機能をゴールドカードの半額の年会費で提供しています。

三井住友

年会費が割引に! **塾員**

- ・「マイ・ペイすリポ」に登録+利用で、年会費が無料または半額になります。
- ・「Web明細書サービス」に登録+年間6ヶ月の請求で、年会費が500円または1,000円割引になります。

<最大割引後年会費 () 内は通常年会費>

- ①一般カード: 0円 (1,250円)、②プライムゴールド: 1,500円 (5,000円)、③ゴールド: 4,000円 (10,000円) (各税別)



スーパーでも割引あり! **塾生** **塾員**

慶應OMCカードは大学カード初のハローキティカードです。ダイエー・マルエツ・イオンなどで特定日は5%割引! その他にもお得な特典や万をサポートするさまざまな保険・補償が充実!



ポイント無期限、ショッピングのお支払いにも使えます! **永久不減ポイント** **塾生** **塾員**

ポイントには有効期限がなく、国内・海外での1ヵ月間のショッピングご利用総額1,000円(税込)につき1ポイント貯まります。

慶應カード会員対象者拡大に伴い2015年4月より 慶應義塾各図書館の利用方法が変更になります。

いつも慶應カードをご利用頂きましてありがとうございます。2015年4月より、会員対象者を塾生のご父母及びご祖父母の皆様へ拡大いたします。それにともない、ご利用方法及びご利用対象を変更させていただく事となりました。

1. 何が変わるの？

今回の変更点は、2つあります。

a. 図書館入館時に提示する入館証が変わります。

変更前：慶應カード → 変更後：塾員入館券（無料発行）

これまでは各図書館のご入館に際し、慶應カードを入館証として入口でご提示いただいていたのですが、今後は「塾員入館券」をご利用いただく形に変更となります。「塾員入館券」は通常1,000円（年度内有効）で発行していますが、慶應カードの優待として無料で発行させていただきます。図書館受付で慶應カードをご提示いただき、「塾員入館券」をご申請ください。「塾員入館券」は、発行されたキャンパス以外でのご利用も可能です。

（三田・日吉・理工学・信濃町・薬学・湘南藤沢の各図書館）

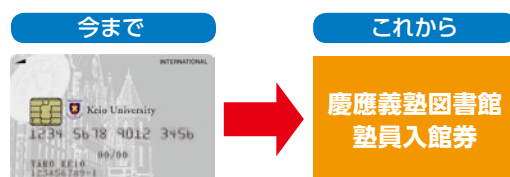

b. ご利用いただける方が変更となります。

変更前：慶應カードお持ちの方全て → 変更後：「塾員」・「特別会員 本会員」のみ

これまで慶應カード（塾員・教職員）をお持ちの方全てが慶應義塾図書館にご入館いただけましたが、これからは「塾員」の方、及び「特別会員 本会員」の方のみご入館いただけます。

特別会員の本会員とは

末尾の数字が
5の会員の方

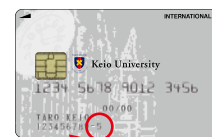

上記以外の皆様におかれましては、**2015年3月31日**をもちましてサービス終了とさせていただきます。ご利用いただいております皆様には大変ご迷惑をおかけしますが、ご了承いただければ幸いです。

2. いつから変わるの？

「塾員入館券」の無料発行は、**2015年4月1日（水）**より開始させていただきます。その後も、2015年8月31日（月）までは移行期間として慶應カードのご呈示でもご入館いただけますが、**2015年9月1日（火）**以降は慶應カードのご提示での入館は出来なくなります。



3. どうすればいいの？

「塾員入館券」お申込方法

持参するもの：慶應カード、本人であることが確認できる身分証明書（運転免許証、健康保険証等）

※卒業時に塾員カードへの切り替えが行われていない場合は、学生カードをお持ちください。

申込場所：三田 …… 図書館新館1階受付カウンター および 図書館旧館3階カウンター

日吉 …… 受付カウンター

信濃町 …… 受付カウンター

湘南藤沢(SFC) …… 1階インフォメーションデスク

※「塾員入館券」は三田・日吉・理工学・信濃町・薬学・湘南藤沢の各メディアセンターでご利用いただけます。

会員の皆様にはお手数をおかけし誠に恐縮ですがご理解とご協力のほど、よろしくお願い申し上げます。

お問い合わせ先：株式会社慶應学術事業会 慶應カード事務局 電話：03-3453-3854 E-mail：info@keiocard.com

Keio University



ご父母・ご祖父母の皆様への 慶應カード申込が可能になります!

支援の絆をさらに大きくするために、
慶應カードは進化します!!

2015年4月(予定)より、慶應カードが大学・大学院の在学生のご父母・ご祖父母の皆様までお申込頂けるようになります。詳細につきましては、Webサイトをご覧ください。

※サービス詳細等につきましては、後日発表いたします。
※このご案内は2015年3月15日現在の情報を元に製作いたしております。
諸事情により内容等が変更される可能性がありますので、ご了承ください。
※お申込書は準備が完了次第お送りさせていただきます。(2015年4月予定)

2015年4月募集開始!(予定)

詳細・資料請求は…

<http://www.keiocard.com/p/>

■ お問い合わせ先

慶應義塾(株式会社慶應学術事業会) 慶應カード事務局

TEL 03-3453-3854 (平日8:30~17:00) E-mail info@keiocard.com

高級レストランからカジュアルな居酒屋まで 「ぐるなび」が ご希望にマッチしたお店を無料でご案内



「ぐるなび」は目的、エリア、駅名、予算等希望条件から飲食店を手軽にスピーディーに検索できるグルメ情報サイトです。現在、慶應カード会員の皆様に、「ぐるなび法人コンシェルジュサービス」を期間限定でご提供しております。電話で、エリアや予算、「表彰などの演出ができる」、「センスがいいと褒められる」、「眺めが良い」などのご要望をお電話いただくだけで専任スタッフが店舗をご提案・ご案内し、ご希望により予約代行まで行います。接待や各種記念日、忘新年会や歓送迎会のお店探しにお気軽にご利用ください。

専用電話番号**050-2018-1745**
営業時間**10:00~19:00(平日のみ)**
案内費用は無料です(電話代は利用者負担)。
日本語でのサービスとなり、1回のご利用につき3店舗までご提案いたします。また、コンシェルジュからの連絡方法は電話かメールからお選びいただけます。
サービス提供期間: 2015年4月30日まで
(サービス向上のためご利用いただいた方にアンケートをお願いする場合がございます。)

ご利用の流れ

ご要望をコンシェルジュに電話でご連絡

コンシェルジュより検索結果のご連絡

ご希望店舗があれば予約代行の依頼

コンシェルジュより予約完了通知のご連絡

『agora』とは
知るを楽しみ
観るを培い
感じるを語らう
「学び・交流・創発」
の場です

慶應MCC『agora』は、『夕学五十講』の実績をベースに、文学、歴史、芸術、身体論、社会、サイエンスなど、多彩なテーマを掲げ、少人数でじっくりと学ぶ連続講座です。同じ問題意識・関心を持つ、多様なバックボーンの人々が、「ひとつのテーマを深く掘り下げる」ことを通して、新たな知識を得ることを楽しみ、人間観・社会観・歴史観等を培い、感性を語り合います。

5~6月の開講講座

慶應義塾大学アート・センター【20世紀アメリカが生んだ音楽】

5月8日(金) 開講・全6回

ブルース、ジャズ、R&B、ロック、ポップス、ヒップホップ。アメリカで誕生し、今も広く親しまれている音楽が、文化や社会との関わりからどう形成され発展したのか、音楽を聴きながらじっくり学びます。

古川周賢老大師に問う【禅の智慧】(臨済宗妙心寺派共催・臨済宗妙心寺派東京禅センター後援)

5月16日(土) 開講・全6回

自分はいったい何者であり、何のために生きているのか。坐禅や禅問答の世界に触れ、厳しく自分自身に向き合いながら、その答えを探します。

千宗屋さんと学ぶ【茶の湯と日本の美】 受付終了

6月3日(水) 開講・全6回

その審美眼と感性から、「現代の千利休」とも評される千宗屋さんとともに、茶の湯の心を探求し、日本人としての感性や美を味わいます。

参加費 1講座 108,000円
慶應カード特典 10%割引
(個人でお申込みの場合)



今年も南三陸に

お出かけしてみませんか？



慶應義塾ともつながりの深い南三陸町にはたくさんの魅力があります。国の特別天然記念物であるニホンカモシカをはじめ、海にはクチバシカジカやダンゴウオなど、日本でも珍しい生き物が生息しています。砂金採りや養蚕で栄えた入谷、化石の宝庫の歌津、名所中の名所と呼ばれる神割崎のある戸倉、そして本物のモアイが存在する志津川など地域ごとにユニークな特徴があり、林業や漁業をはじめとしたバラエティ豊かな体験プログラムも開催しています。今回は豊かな自然と歴史のある南三陸町の魅力をご紹介します。

神割崎・神割崎キャンプ場

志津川湾の南岸、戸倉半島の先端部に位置する南三陸屈指の景勝地で、岬が断ち切られたように裂けており、境争いを取るために神様が割ったと伝わっています。二つに割れた奇岩の間から荒波がしぶきを上げながら押し寄せる様子は迫力満点。全国の「白砂青松百選」に選ばれ、岩の間から日の出を望むことができる2月中旬と10月下旬には朝早くから多くの人で賑わいます。また、海岸の岩場やクロマツの木陰には、ニッコウキスゲやスカシユリ、ハマギクなど、初夏から晩秋まで色とりどりの花が咲き乱れます。沖合いの島はウミネコの大繁殖地になっており、ハヤブサなどの猛禽類も姿を見せます。海岸の岩礁にはヤドカリやイソギンチャクなど磯の生物がいっぱいですが、その岩礁自体も中生代ジュラ紀の地層からなっており、地学観察にももってこいです。また、キャンプ場は太平洋に面した高台に位置し、美しい朝焼けを見ることが出来ます。サニタリーハウス(温水シャワー・水洗トイレ・コイン式洗濯機・乾燥機・ガスコンロ)、ログキャビンと充実した設備となっています。

慶應の森

塾生有志による「南三陸プロジェクト」の活動をご紹介している慶應の森。「慶應の森の道」は2014年11月、頂上まで開通。南三陸の雄大な自然を望むことができます。

田束山

古くから山岳信仰の霊山として人々の信仰を集めてきた田束山。太平洋を一望でき、5月下旬から6月上旬には、咲き誇る5万本のツツジで全山が燃えるような朱色に染まります。山頂にある11基の経塚は、かの奥州藤原氏との深いゆかりを今日に伝える貴重な遺構です。

南三陸あーと工房

南三陸で出土する化石のレプリカ、ベタベタはんこの手ぬぐい・ハンカチ、まゆライト等、ユニークな作品作りを楽しみながら、南三陸博士になることができます。1名から開催可能。
※制作物は参加月によって異なります。

問合せ先 南三陸ポータルセンター
0226-47-2550

モアイ

2013年5月、チリのイースター島から世界初となる本物のモアイ像が贈られました。更に、このモアイ像にはサンゴで作られた目がありますが、目のあるモアイ像は世界でも2体しかない貴重なものです。この他にも町内には5ヶ所のモアイスポットがあります。



イースター島から贈られたモアイ像

「南三陸キラキラ丼」

南三陸町の飲食店では「南三陸キラキラ丼」を味わうことができます。「南三陸キラキラ丼」とは、季節毎に旬な山海の恵みをふんだんに使用した定食。お店ごとに趣向を凝らした内容で、4月30日までは「キラキラ春つげ丼」、5月1日からは「キラキラうに丼」が登場します。

提供店一覧：<http://www.m-kankou.jp/bowl/>



大人気のキラキラいくら丼。5月からはキラキラうに丼が登場。

取材協力・写真提供 南三陸町観光協会

慶應カードトラベルデスクなら海外・国内パッキングツアーがオトク！

慶應カード トラベルデスクのご案内

慶應カード会員様向けに海外・国内パッケージツアー代金が3～5%割引となるサービスをご提供しています。旅行会社カウンターにお並びいただくなくても、電話・FAX・webでご予約が可能です。さらに、会員様だけではなくご同行の方の旅行代金も割引になります。

※読者プレゼントがあります。
P16をご覧ください。

お取り扱いブランド一例



ご利用方法



・旅行代金のお支払いは、慶應カードでのお支払いとなります。
・パッケージツアー割引は、慶應カードトラベルデスクでご予約いただいた場合のみ対象となります。
・各旅行会社で直接ご予約・お申込みされた場合は、旅行代金の割引対象外となります。
・詳しくは、慶應カードトラベルデスクまでお問い合わせください。

お申込み・お問い合わせは慶應カードトラベルデスク

お電話 03-5403-9272 FAX 03-5403-9023 TOPPAN

WEB <http://kcd.bz/toppan>

株式会社トッパントラベルサービス 東京都港区浜松町2-6-2 観光庁登録旅行業第51号 日本旅行業協会 正会員

Yes工房

合格祈願グッズとして人気の「オクトパス君」グッズを製作しています。販売も行っているほか、事前に申込みれば見学も可能。さらに「オクトパス君」に好きな色を塗る体験もできます。色塗り体験は通年開催、1週間前までに要予約。

問合せ先 南三陸復興ダコの会
<http://ms-octopus.jp/project/introduce.html>

ひころの里

「ひころ」とは「ひかり」を意味します。入谷地区は仙台藩養蚕発祥の地として絹の生産で栄えました。旧入谷村の村長も務めた須藤家の邸宅と土蔵を、修復保全し松がさ屋敷として公開しています。江戸後期に建設された在郷の藩士住宅としては非常に貴重で、建築文化史上の価値も高いそうです。座敷からは遠く保呂羽山を望み、四季折々の美しい眺めを楽しむことができます。また、養蚕に関わる歴史や器具などの各種資料を展示しているほかシルク館、山里の幸を楽しむるばかり茶屋も併設。まゆ細工作り、機織り、紙すき、そば打ちの体験や語り部から民話を聞くこともできます。

<http://www.k4.dion.ne.jp/hikoro/>



- このほかにも、南三陸町観光協会のウェブサイトで宿泊施設、イベントなどの情報を確認できます。➔ <http://www.m-kankou.jp/>
 - JR東日本のツアーブランド「びゅう」では、フリープランのほか、世界遺産の中尊寺や「お魚いちば」などをめぐる観光バス付の南三陸ツアーも発売中。慶應カードラベルデスクなら「びゅう」ツアーにも割引が適用されます。
- ※読者プレゼントがあります。P16をご覧ください。

3~4月までのわずかな期間のみ開催! 極上ワカメ収穫体験2015

南三陸町歌津の「ワカメ」は全国トップクラス。なかでも1等級に値するワカメは、大変に高い品質であることを保証しています。宮城県内では南三陸の歌津、気仙沼の唐桑と、石巻の十三浜が評価の高い地域ですが、なかでも、歌津は安定して高水準のワカメを作ることが出来る地区で、実際に1等級ワカメの生産量は宮城県内最多となっています。

特に外洋は波が荒いため、葉が波に揺られ鍛えられ、肉厚で食感の良いワカメができます。また、水の深さもワカメの成長期の適温である10℃前後を保ちやすく、豊富な栄養を運んでくれる親潮が沖合に流れている事も大きな要因となっています。

南三陸では3月からワカメの収穫の最盛期を迎えます。実際に船に乗り、ワカメの刈り取りを体験し、お帰りの際には体験で採ったワカメを詰め放題(1,000~1,500円相当)でプレゼント! “極上”三陸ワカメの収穫を実際に体験してみませんか?

3月8日(日)~4月26日(日)の毎週日曜日、9:30~11:30に開催予定。
1週間前までに要予約。



船上でワカメ採り

問合せ
申込み

南三陸町観光協会
 TEL 0226-47-2550 (電話受付 9:00~18:00)
 FAX 0226-46-3080
 E-MAIL post@m-kankou.jp

取材協力/写真/マップ提供 南三陸町観光協会 協力 フロンティアジャパン株式会社 ※2015年2月21日現在の情報です。

「慶應の森」間伐材を使ったグッズをご利用ください。

東日本大震災復興支援と環境保全活動の一環として、宮城県南三陸町にある学校林(慶應の森)の間伐材(杉)を使用した慶應義塾公式グッズを販売しております。

これまで活用されず廃棄されていた間伐材をグッズ化したもので、ピンバッチ(バンマーク、エンブレム、クチバシカジカの3種類)、コースター、ブックマーカー、ペントレイの4種類があり、地元森林組合や企業の協力を得て、全ての制作工程を南三陸町で行っています。慶應の森の間伐材を使ったグッズは、日吉キャンパスのコミュニケーション・プラザ(協生館2階)やインターネットで販売しています。

※クチバシカジカは、三陸海岸のみで見られる小さな魚です。震災でその行方が心配されていましたが、津波に耐えた愛らしい姿を復興のシンボルとして塾生が発案しました。

慶應義塾公式グッズはこちらから
<http://keiogoods.jp/>

慶應カード特典
 窓口で購入の場合、粗品を進呈

南三陸支援	ピンバッチ 3種類	価格: 各¥400
	ブックマーカー	価格: ¥500
	コースター 2枚セット	価格: ¥600
	ペントレイ	価格: ¥800

※価格は消費税込です。

今回ご応募 いただけるチケット

体育会野球部 春季早慶戦 第2回戦にご招待

塾員

50組
100名様

伝統の1戦に抽選で50組(100名)の方に
ご招待チケットをプレゼントいたします。

体育会野球部はご招待する早慶戦のほかにも、東京六大学野球リーグに所属し活躍しています。

◆東京六大学野球リーグ◆

東京六大学野球リーグは1925(大正14)年に発足しました。硬式野球界では唯一天皇杯が授与され、過去に三度の天覧試合があるなど、常に世間の注目を受けてきました。

◆伝統の一戦 早慶戦◆

早慶戦は、東京六大学野球リーグの中でも最も長い歴史を持つ、伝統の一戦です。明治21(1888)年に三田ベースボール倶楽部として発足した慶應義塾野球部が明治36(1903)年、早稲田からの挑戦を受けて、東京三田綱町グラウンドにて行われたのが第一回早慶戦です。結果は10-9で慶應の勝利でした。以後、宿敵・早稲田と数々の名勝負を繰り広げてきました。慶應にとっても早稲田にとっても、この早慶戦に勝利することがリーグ戦優勝以外のもう一つの大きな目標となっており、慶應では早慶戦が続く限り、大学はもちろんのこと、幼稚園から高校までの塾内各系列校も休講となり、まさに全塾生が応援してくれる一大イベントなのです。毎年春秋のリーグ戦の最後を飾る早慶戦は、神宮球場に4万人の大観衆を集めます。



応募方法 往復はがきにてご応募ください。

必要記入事項

ご希望のプレゼント名、住所、氏名、電話番号、塾員番号(カード券面左下の番号9桁)、カード会社名

<p>□□□□□□□□</p> <p>返信</p> <p>お申込の方の ご住所 お名前</p>	<p>①ご希望の 観戦チケット名</p> <p>②〒ご住所</p> <p>③お名前</p> <p>④電話番号</p> <p>⑤塾員番号 (カード券面左下 の番号9桁)</p> <p>⑥カード会社名</p>
返信のおもて	往信のうら

応募先

〒108-8345 東京都港区三田2-15-45
慶應義塾三田キャンパス内
慶應義塾(慶應学術事業会)
慶應カード読者プレゼント
野球係

応募締切・当選発表

2015年4月30日(木) (必着)

5月10日頃の返信はがきの発送をもって発表に代えさせていただきます。

●宛名の間違いが増えております。お確かめのうえご応募ください。

神奈川近代文学館

〈特別展〉

没後50年 谷崎潤一郎展 - 絢爛たる物語世界 -

会 期：2015年4月4日(土)～5月24日(日) ※月曜休館(5月4日は開館)
開館時間：午前9時30分～午後5時 (入館は4時30分まで)
会 場：神奈川近代文学館展示室

谷崎潤一郎(1886～1965)は1910年に「刺青」「麒麟」などを発表。その耽美的な作品で、自然主義が隆盛を極めていた当時の文壇に大きな衝撃を与えました。以後、79歳で世を去るまで独自の文学を展開。「痴人の愛」「春琴抄」「細雪」など、完璧に構築された物語は、日本のみならず海外でも多くの人びとを魅了しています。谷崎の絢爛たる物語世界は、生の途上で出会った美を貪婪に味わう中で紡ぎ出されました。特に、崇拜する女性たちから得たインスピレーションは、数々の名作の源となっています。没後50年を記念して開催する本展では、先ごろ発表された、谷崎の〈永遠女性〉、妻・松子へあてた膨大な書簡などの新資料を中心に、芸術に生涯を捧げた文豪の足跡をたどります。



撮影：菅沼宗一郎

慶應カード特典

会員ご本人に限り団体料金を適用

* 観覧券購入時に慶應カードをご提示下さい。

一般600円▶団体料金400円

65歳以上/20歳未満及び学生

300円▶団体料金200円

※高校生は通常料金100円、中学生以下無料
※東日本大震災の罹災証明書、被災証明書等の提示
で無料

〈企画展〉

「生誕130年 没後50年『銀の匙』の作家 中勘助展」

会 期：2015年5月30日(土)～7月20日(月・祝)
開館時間：午前9時30分～午後5時 (入館は4時30分まで)
会 場：神奈川近代文学館展示室

夏目漱石に称賛された「銀の匙」で知られる中勘助(1885～1965)。度重なる病や肉親の死に向き合いながら紡いできた抒情溢れる繊細な作品は、現在も多くの人々に読み継がれています。原稿や遺愛品などのほか、多数のメディアで取り上げられた灘校教師・橋本武(故人)の「銀の匙」授業」と、その過程で、中勘助と橋本との間で行われた書簡なども展示します。



中勘助・平塚時代

慶應カード特典

会員ご本人に限り団体料金を適用

* 観覧券購入時に慶應カードをご提示下さい。

一般400円▶団体料金300円

65歳以上/20歳未満及び学生

200円▶団体料金150円

※高校生は通常料金100円、中学生以下無料
※東日本大震災の罹災証明書、被災証明書等の提示
で無料

〒231-0862 神奈川県横浜市中区山手町110 電話:045-622-6666 みなとみらい線 元町・中華街駅下車 徒歩10分 <http://www.kanabun.or.jp/>

大学生は忙しい。 スマートな学生生活にはAmazon Studentをおすすめします。

特徴

- 1 6カ月間無料で体験!**
※継続する場合は、年会費1,900円
- 2 慶應三井住友カード(学生)限定で、3,000円分のAmazonポイントゲット!**
※慶應三井住友カード(学生)なら、通常の入会ポイント+1,000円分ゲット
(2015年3月1日(日)00時00分～6月30日(火)23時59分(日本時間)登録分限定)
※無料体験中に退会してもOK。キャンセル料もかかりません。
- 3 お急ぎ便が無料で使い放題!**
※通常514円かかるところが無料で使い放題。4回使えば年会費の元が取れます。
※Amazon.co.jpが販売する商品が対象となります。
- 4 書籍購入額の10%ポイント還元!**
※Amazon.co.jpが販売する書籍が対象(コミック・雑誌を除く)。大学生の教科書年間平均購入額は3万円(Amazon.co.jp調べ)だから3,000円も還元。配達してくれるから楽。
※Amazon.co.jpが主催するキャンペーンの広告です。
特典・値段等は2015年3月1日時点のものです。

手順

- ①専用URLまたはQRコードから、Amazon Studentに入会する

www.amazon.co.jp/student/keiocard

- ・大学発行のメールアドレス
- ・慶應三井住友のクレジットカード番号等を登録



1カ月

- ②Amazon.co.jpからAmazonポイントが加算されます

本プログラム・キャンペーンに関するお問い合わせは
Amazon.co.jpカスタマーサービス 0120-999-373

※読者プレゼントがあります。P16をご覧ください。

今春ご卒業される塾生[学生]カード会員の皆様

これからも慶應カード(塾員・教職員)をご活用ください

今春ご卒業される皆様には、ご卒業後カード会社の審査の後、塾員用の慶應カードが発行されます。ご卒業後の慶應カードは、今までお使い頂いていた特典の他、塾員の皆様向けの特典も追加されます。是非引き続きお持ち頂き、後輩たちの支援の輪に加わって頂ければ幸いです。これからも慶應カードをよろしくお申し込み申し上げます。

※お願い

ご契約頂いているカード会社よりご卒業後の慶應カードについてのご案内を差し上げます。内容をご確認の上、進路につきましてカード会社にお届けください。

慶應カード(塾員・教職員)はこんな特典もあります!

▶ 図書館の入館が無料に!

慶應カード(塾員・教職員)で、三田・日吉・理工学・信濃町・薬学・湘南藤沢の塾員入館券を無料発行いたします。



▶ 早慶戦で母校を応援!

野球やラグビー、アメフト等の早慶戦へ抽選でご招待しています。

▶ ライフスタイルにあわせて選べるカード

ご卒業後、ライフスタイルにあわせてより便利なカードもご検討ください。



ペンマークのある風景／表紙写真

編集部では、大村さんに「春の思い出」にまつわるエピソードをお聞きました。

うわあ、あんなに背が伸びてる。うわあ、おとなしそうだったのにギャル男になってる……。大学に入学した年の春は、驚きでいっぱいでした。

わたしは小学校から大学まで慶應義塾で過ごしました。進路によっては、同じ小・中学校に通っていた人と、大学で再会する、ということがあります。わたしより小さかった子がものすごく成長していたり、地味な子がチャラチャラした雰囲気の子になっていたり、もはや変化しすぎていて誰だかわからなかったり……。6年間の歳月というのは人間にとって大きなものなんだなあ、と強く感じたのを覚えています。ちなみにわたしは小6のときからまったく背が伸びておらず、大学入学のとき、久しぶりに会う人から軒並み「君は変わらないね」と言われてしまいました。なんだかなあ。

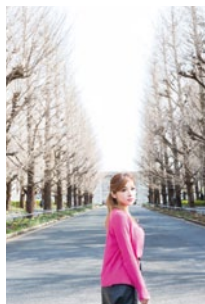

撮影：大村祐里子

1983年東京都生まれ。慶應義塾大学法学部法律学科卒。アーティストやコスプレなど様々なジャンルの撮影を行い、雑誌や書籍などに作品を提供。雑誌『写ガール』にて「読書感想写真」連載中。漫画『東京シャッターガール』では作中に実名で登場。

◆ ブログ「シャッターガール」 <http://shutter-girl.jp/>

モデル：高木里代子

東京都出身、慶應義塾大学環境情報学部卒。4歳からピアノを始め、SFC在学中から都内のライブハウスなどで演奏を始める。ジャズをベースに、ジャンルにとらわれないサウンド感とインプロヴィゼーション、独自のファッションやビジュアルで注目される。2008年からDJとコラボしたクラブ系ハウスユニット、Inner City Jam Orchestraのキーボード奏者として活動開始。オリジナル曲が次々とDMRハウスチャート1位を獲得し、クラブシーンで話題となる。2014年4月、ダイナースクラブが主催する動画コンテストにて、人気投票1位となりブルーノートへ出演、世界的ギタリストのリー・リトナー氏、Crystal Kay氏、その他ビッグアーティスト達との共演を果たす。そのステージにて、リー・リトナー氏本人から認められ、彼が主催するコンパ「6 string theory」への挑戦権を得る。本番では各国の強豪を抑え、ピアノ部門世界第4位に入賞。最近ではRiyoko feat.Silent Jazz Case 名義にて「キュア☆ジャズ」(2012年、ビクター)、Purple Jazz Project 名義にて「暴走JAZZ式：ピアノバージョン」(2013年、Insense Music Works)などを発表している。

◆ facebook → <https://www.facebook.com/RiyokosJazz> ◆ ブログ → <http://ameblo.jp/riyokotakagi/>

海外在住塾員のレポート等をご紹介します。

おおうえの北京便り



2月14日、北京では日本人会の主催で『知日：中国人はなぜ日本が好きなのか!』の発売記念イベントが開催されました。三田会の先輩である原口純子さんが編集担当として関わっており、日本ではゴールデンタイムのニュース番組でも取り上げられたのでご存知の方もいらっしゃるかと思います。「知日」という言葉を縦に並べると「智」。日本を知ることは、中国人の智慧に繋がる。そんな思いを込めて2011年に中国の若者たちが立ち上げた雑誌『知日』のダイジェスト版がこの書籍です。

領土問題や反日デモ、反日教育などがクローズアップされる昨今、日本人の対中国感情は最悪と言われていますが、中国人の全てが反日かと言うとそうではありません。今回は、全く逆の動きが起こっている事実をお伝えしたいと思います。

『知日』は中国人編集者による、中国人のための、日本文化紹介雑誌。編集長の蘇静(そ・せい)さんは「尖閣で日中関係が険悪になった時期に、このままでいいのか、自分達は日本のことを知っているのか?と疑問を感じました。中国には事実でない情報も多かったため、



主筆の毛丹青神戸国際大学経済学部教授

筆者 おおうえともこ プロフィール

慶應義塾大学法学部卒業。在学中に第1回交換留学生として姉妹校の上海復旦大学で1年を過ごす。卒業後は複数の外資系企業で海外勤務を経験し、中国在住歴は1995年より通算19年にわたる。現在は李嘉誠財団が中国初の私立ビジネススクールとして設立した長江商学院のマーケティングマネージャー(日本担当)を務める。
長江商学院▶<http://jp.ckgbs.edu.cn/>



自分で製作しようと思い、「親日」でもなく「反日」でもなく、その中間の『知日』としたのです。」と言います。

日本を批判する声が高まる一方で、日本とは何か、本当の日本について知りたいという人たちが増えてきたのを敏感に感じ取り、ビジネスとして立ち上げた蘇編集長が重視しているのが、読者とのコミュニケーションです。

中国版ツイッター「ウェイボー」のフォロワーは約34万人もいるということで、読者の中核となる消費を楽しむ世代が何を知りたいと感じているのかを探り、次の企画を立てます。



左より蘇編集長、通訳、馬仕睿アートディレクター

創刊号の「奈良美智」から始まり、「制服」「美術館」「猫」「明治維新」「妖怪」「断捨離」「推理小説」「日本人の礼儀」「手帳」「鉄道」「森ガール」「漫画」「料理の魂」「暴走」など、毎回100ページを超える特集を組み、徹底的なリサーチに基づいて記事化しています。これまでに30冊以上を出版していますが、中国の「80后」(80年代生まれ)から幅広い支持を得ていると、特集によっては10万部以上売れたものもあります。

現在中国で暮らす私個人としては、これは日本人への強いメッセージのようにも感じます。今の日本で中国文化のイメージにつ

いて聞いたら「論語」「老子」「孟子」「三国志」という単語ばかりがでてくるのではないのでしょうか。過去でもない未来でもない、今現在という瞬間の日本を知ろうとする『知日』のように、日本でも中国の今を知りたい!というムーブメントが起こり、日中の相互理解が進むことを願っています。



『知日 なぜ中国人は、日本が好きなのか!』



慶應カード会員の皆様に、お芝居、ミュージカル、歌舞伎などの公演をご紹介させていただきます。

国内外の著名アーティストのライブやイベント、ミュージカルなど幅広い分野のエンターテインメントをお楽しみ下さい。

今回ご紹介できなかった最新の公演情報は、Web・携帯サイトやメールマガジンでもご紹介しています。Web・携帯サイトのみでご紹介している公演やメールマガジン読者限定の公演ご招待・ご優待情報もご案内しておりますので是非Webサイト・メールマガジンをご活用ください。

・表示の価格には消費税(8%)が含まれます。

オンラインショップトップページ

<http://keiocard.com/shop/>

携帯サイト



<http://www.keiocard.com/>

左のQRコードからもアクセスできます。外出先等でご活用ください。

メールマガジンの配信登録

塾員会員の方 ▶ <http://www.keiocard.com/mag/>

塾生(学生)会員の方 ▶ <http://www.keiocard.com/smag/>

・メールマガジンはパソコンのメールアドレスでご登録ください。また、メールアドレスをお持ちでない方はご登録いただけません。
・ご登録にあたっては、Webサイトでご案内しているプライバシーポリシーをご確認の上、お申し込みください。

4/19 (日) 帝国劇場 レ・ミゼラブル

全世界で興行収入記録更新中の“ミュージカルの金字塔”「レ・ミゼラブル」劇場で体験するあの感動と興奮を再び！



日時：5月23日(土)17:00 / 5月24日(日)13:00

会場：帝国劇場

価格：S席 13,500円 ▶ 12,500円

出演：(5/23) 福井晶一、岸祐二、知念里奈、平野綾、田村良太、若井久美子、駒田一、浦嶋りんこ、上原理生 ほか
(5/24) 吉原光夫、川口竜也、里アンナ、昆夏美、原田優一、磯貝レイナ、萬谷法英、浦嶋りんこ、野島直人 ほか

*未就学児童入場不可

4/23 (木) こまつ座 『戯作者銘々伝』

「笑い」に命をかけた戯作者たちを描いた井上ひさしの思いを、“平成の戯作者” 東憲司が現代につなぐ、こまつ座待望の新作。



日時：5月25日(月)18:30 / 5月27日(水)18:30
5月30日(土)18:30

会場：紀伊國屋サザンシアター

価格：全席指定 7,500円 ▶ 6,900円

出演：北村有起哉、新妻聖子、玉置玲央、相島一之、阿南健治、山路和弘、西岡徳馬

5/14 (木) A FEW GOOD MEN ア・フュー・グッドメン

映画『ソーシャルネットワーク』『マネーボール』、TVドラマ『ザ・ホワイトハウス』『ニュースルーム』など、数々の話題作を放ち、賞レースで脚本賞を総なめにしてきたカリスマ脚本家、アロン・ゾーキンによる傑作舞台劇！



日時：6月19日(金)19:00 / 6月20日(土)17:00
6月21日(日)14:00 / 6月22日(月)14:00

会場：天王洲 銀河劇場

価格：8,500円 ▶ 7,700円

出演：淵上泰史、瀬奈じゅん、小西遼生、菅原永二、平壁生成、田口トモロヲ 他

4/12 (日) 新国立劇場 海の婦人

ノルウェーを舞台に、海のような強い生命力を持つ女性を描く、巨匠イブセンの傑作。自由への憧れを胸に秘めたエリダはしかし初老の医師ヴァンゲルと結婚し穏やかに暮らしていた。そこに突然かつての恋人が現れ…。



日時：5月22日(金)18:30 / 5月23日(土)13:00
5月24日(日)13:00

会場：新国立劇場 小劇場

価格：A席 5,400円 ▶ 4,900円

出演：麻実れい、村田雄浩、真島秀和、橋本淳 ほか

*未就学児童入場不可

5/10 (日) 新国立劇場 東海道四谷怪談

ご存知、伊右衛門とお岩の怪談劇です。なぜお岩の恨みは伊右衛門一人でおさまらなかつたのか。彼女の復讐劇に終わりはあるのか…。戯曲はそのままに、お岩以外は男性キャストの新版『東海道四谷怪談』。ご期待下さい。



日時：6月25日(木)18:30 / 6月26日(金)18:30
6月27日(土)18:00

会場：新国立劇場 中劇場

価格：S席 8,640円 ▶ 7,900円 ※先行発売になります！

出演：内野聖陽、秋山菜津子 ほか

*未就学児童入場不可

5/24 (日) ブロードウェイミュージカル 「ジャージー・ボーイズ」

世界中が涙した真実のミュージカル、待望の初来日！ 4人の若者たちの夢と栄光、苦悩と再起。四季で綴る、フランク・ヴァリとフォー・シーズンズの物語。音楽が、ハーモニーが、僕らをひとつにつなげてくれた。

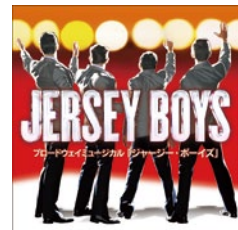

日時：6月26日(金)13:30 / 6月26日(金)19:00
7月1日(水)13:30 / 7月1日(水)19:00
7月2日(木)13:30

会場：東急シアターオーブ

価格：S席 13,000円 ▶ 11,000円

出演：アメリカ招聘カンパニー

*英語上演、日本語字幕あり

*未就学児童入場不可

今回ご紹介できなかった最新の公演情報は、Web・携帯サイトやメールマガジンでもご紹介しています。Web・携帯サイトのみでご紹介している公演やメールマガジン読者限定の公演ご招待・ご優待情報もご案内しておりますので、是非Webサイト・メールマガジンをご活用ください。

4/16 (木) 東京フィルハーモニー交響楽団
5月オーチャード定期演奏会

24歳で鮮烈な日本デビューを果たしたパティストーニ。生気に富み歌心溢れる指揮は多くの音楽ファンを惹きつけてやみません。彼がどのオペラよりも愛しているという『トゥーランドット』を演奏会形式でご堪能ください。



©K.Miura

日時：5月17日(日)15:00
 会場：Bunkamuraオーチャードホール
 価格：S席 10,000円 ▶ 9,000円
 指揮：アンドレア・パティストーニ
 トゥーランドット(ソプラノ)：ティツィアーナ・カルソーカラフ(テノール)：カルロ・ヴェントリ
 リュー(ソプラノ)：浜田理恵
 合唱：新国立劇場合唱団
 児童合唱：東京少年少女合唱隊 ほか
 曲目：プッチーニ/歌劇『トゥーランドット』(演奏会形式)
 *未就学児童入場不可
 *やむを得ない事情により出演者・曲目などが変更となる場合がございます。予めご了承ください。

4/30 (木) 読売日本交響楽団
「第549回定期演奏会」

ロシアが誇る巨匠テミルカーノフが、マーラーの重量級プログラムで、重厚壮大かつ繊細な響きを築きます。国際的に活躍する小山由美がソプラノを務めます。



©読響

日時：6月5日(金)19:00
 会場：サントリーホール
 価格：S席 9,200円 ▶ 7,800円
 指揮：ユリー・テミルカーノフ
 ソプラノ：小山由美
 女声合唱：新国立劇場合唱団
 児童合唱：NHK東京児童合唱団
 管弦楽：読売日本交響楽団
 演奏曲目：マーラー/交響曲 第3番
 *都合により曲目・出演者等が一部変更される場合があります。
 *未就学児童入場不可

5/14 (木) 読売日本交響楽団
「第10回読響カレッジ」

仕事で忙しい方にも、ビギナーの方にも気軽にクラシックを…そんな想いから、遅めの20時開演で約1時間に凝縮したプログラムをお届けします。開演前には、アナウンサーの中井美穂さんが、指揮者とのトークで作品の聴きどころを分かりやすくご案内します。6月は、1985年生まれの新星・石川星太郎がドヴォルザークの名曲(新世界)で、会場に大きな華を咲かせます。



©読響

日時：6月19日(金)20:00 (*19:30~解説あり)
 会場：文京シビックホール
 価格：S席 5,100円 ▶ 4,400円
 指揮：石川星太郎
 管弦楽：読売日本交響楽団
 ナビゲーター：中井美穂
 演奏曲目：ドヴォルザーク/交響曲 第9番「新世界から」
 *都合により曲目・出演者等が一部変更される場合があります。
 *未就学児童入場不可

4/29 (水・祝) 熊川哲也Kバレエカンパニー
「海賊」

Kバレエカンパニーの男性ダンサーのダイナミックな魅力が炸裂!!また、世界の舞姫 アナニアシヴィリと中村祥子も出演が決定。愛、闘争、裏切り、スリルと感動のドラマが繰り広げられてゆく。今春、目が離せない!!



©Ayumu Gombi

日時&出演：
 5月30日(土)12:30
 白石あゆみ(メドレー)、宮尾俊太郎(コンラッド)
 5月30日(土)16:30
 中村祥子(メドレー)、S. キャシディ(コンラッド)
 5月31日(日)14:00
 中村祥子(メドレー)、S. キャシディ(コンラッド)
 6月13日(土)17:00
 ニーナ・アナニアシヴィリ(メドレー)、遅沢佑介(コンラッド)
 6月14日(日)14:00
 ニーナ・アナニアシヴィリ(メドレー)、遅沢佑介(コンラッド)
 会場：Bunkamuraオーチャードホール
 価格：S席 5月30日・31日 13,500円 ▶ 11,400円
 6月13日・14日 18,500円 ▶ 15,600円
 *5歳以上の入場が可能。但しお席が必要です。
 *熊川哲也の出演はありません。

6/14 (日) 東京二期会オペラ劇場
「魔笛」

心躍るスーパー・ファンタジック・オペラ!この夏、最高にハッピーなオペラがオーストリア・リンツより東京に凱旋!!



日時&出演：
 7月16日(木)18:30
 タミーノ：鈴木准、夜の女王：森谷真理、パミーナ：幸田浩子、パバゲーナ：丸嶋香奈枝、パバゲーノ：黒田博 ほか
 7月18日(土)14:00
 タミーノ：金山京介、夜の女王：高橋維、パミーナ：嘉目真木子、パバゲーナ：富平安希子、パバゲーノ：萩原潤 ほか
 7月19日(日)14:00
 タミーノ：鈴木准、夜の女王：森谷真理、パミーナ：幸田浩子、パバゲーナ：丸嶋香奈枝、パバゲーノ：黒田博 ほか
 7月20日(月・祝)14:00
 タミーノ：金山京介、夜の女王：高橋維、パミーナ：嘉目真木子、パバゲーナ：富平安希子、パバゲーノ：萩原潤 ほか
 会場：東京文化会館 大ホール
 価格：S席 13,500円 ▶ 12,500円
 作曲：ヴォルフガング・アマデウス・モーツァルト
 演出：宮本亜門
 指揮：デニス・ラッセル・デイヴィス
 管弦楽：読売日本交響楽団
 合唱：二期会合唱団
 *やむを得ない事情により出演者が変更になる場合がございます。
 *未就学児童入場不可

6/28 (日) 青島広志のバレエ音楽ってステキ!
夏休みスペシャルコンサート2015

見て、聴いて、楽しむバレエテレビ等でお馴染みの作曲家・青島広志氏の楽しいお話と指揮による、バレエ音楽に焦点をあてたコンサート。毎回完売の楽しいコンサートが夏休みに帰ってくる!!



日時：7月25日(土)11:30 / 7月25日(土)15:30
 会場：Bunkamuraオーチャードホール
 価格：S席 6,600円 ▶ 5,600円
 指揮とお話：青島広志
 助手：宮尾俊太郎
 管弦楽：アンターオーケストラトリーキョー
 バレエ：Kバレエカンパニー
 演奏予定曲：チャイコフスキー「白鳥の湖」より、「くるみ割り人形」より、「海賊」より ほか
 *曲目は変更となる場合もございます。予めご了承ください。
 *5歳以上入場可(但し、入場券が必要です)

4/19 (日) スタニスラフスキー&ネミロヴィチ=ダンチェンコ記念
国立モスクワ音楽劇場バレエ

奇跡の舞踏スペクタクル
 心を震わすドラマティック・バレエ



演目&公演日時：
 「エスメラルダ」 5月20日(水)13:30 / 5月20日(水)18:30 (全3幕)
 5月21日(木)13:30
 「白鳥の湖」 5月23日(土)12:00 / 5月23日(土)17:30 (全4幕)
 5月24日(日)12:00
 会場：東京文化会館 大ホール
 価格：S席 14,000円 ▶ 12,600円
 管弦楽：国立モスクワ音楽劇場管弦楽団
 *3歳以下のお子様は入場不可。
 チケットはお一人様につき1枚必要です。

6/30 (火) 長瀬剛10万人オールナイト・ライヴ2015
in 富士山麓

本物はどこにあるんだ?
 本物の声はどこにあるんだ?
 長瀬剛が富士で10万人と叫ぶ。
 夜を徹して歌い、泣き、怒り、笑い、ともに朝陽を迎え、明日へ続く道を信じた。



日時(予定)：
 8月22日(土)21:00~8月23日(日)6:00
 ※公演中数回の休憩を予定しております。
 ※雨天決行、荒天中止
 会場：ふもとつばら (住所：静岡県富士宮市麓156)
 価格：オールスタンディング(ブロック指定) 15,000円
 *この公演は定価での販売となります。
 ※オールナイト公演の為、券別により18歳未満の入場はお断り致します。
 ※一般車両(自家用車・タクシー等)にて直接会場周辺にお越し頂くことはできません。
 この乗上、チケットをお申込頂けますようお願い申し上げます。
 ☆会場への交通手段について
 会場となる「ふもとつばら」は、駅等いずれの周辺公共交通機関からも相当の距離があり、会場への交通手段として、いずれかのJTB旅行商品(旅行企画・実用JTBコーポレートサービス)をご購入頂く必要があります。なお、一般車両(自家用車・タクシー等)での来場は固くお断りしております(会場の周辺道路に来場者の皆様が車両で来られると、会場周辺の地域住民の皆様にご迷惑をおかけする他、想定外の渋滞が発生し、公演自体の実施が難しくなる可能性があるためです)。この点をご了承頂き、必ず、JTB旅行商品のいずれかをご購入頂き、当日ご来場頂きますようお願い致します。
 JTB旅行商品ウェブサイト：www.jtbwt.com/entertainmenttour/nagabuchi/
 長瀬剛10万人ライヴ in 富士山麓 JTBツアーセンター：03-6863-4367 (平日/10:00~18:00)

4/19 (日) Koda Kumi 15th Anniversary Live
Tour 2015 ~WALK OF MY LIFE~
supported by Mercedes-Benz

倅田来未デビュー15周年!記念すべきアリーナツアー開催!



日時：6月27日(土)17:30(開場時刻/16:00)
 会場：さいたまスーパーアリーナ
 価格：一般指定席 8,200円
 *こちらの公演は先行販売となります。
 *小学生以上有料(小学生以下のお子様でも座席が必要な場合は、チケットが必要となります。)



同封の申込書もしくは <http://www.keiocard.com/shop/> からお申し込いただけます。

6/14 (日) 締切(先行発売)

対象公演はリハーサル見学付き
イタリア・ナポリターナ楽団
「オー・ソレ・ミオ」

青くきらめく地中海に、情熱の歌声が響く！カンツォーネとタランテラ(ナポリ舞曲)のベストセレクション！



日時&会場：7月19日(日) 13:00(※)
横浜みなとみらいホール
7月20日(月・祝) 12:30(※)/16:00
東京オペラシティ コンサートホール

価格：全席指定 6,500円▶6,000円

出演予定：サンドロ・クトゥレロ(指揮)、パオラ・サントゥッチ(ソプラノ)、エマニュエレ・ジャンニーノ(テノール)、イタリア・ナポリターナ楽団、ダンサー2名

予定曲目：「帰れソレントへ」「サンタ・ルチア」「フニクリ・フニクラ」「オー・ソレ・ミオ」など ほか10数曲

※(※)の公演ではリハーサル見学に参加可能です。
※未就学児のお子様のご入場はご遠慮ください。
※曲目・出演者は変更になる可能性があります。予めご了承ください。

6/14 (日) 締切(先行発売)

対象公演はリハーサル見学付き
キエフ・クラシック・バレエ
「眠りの森の美女」(全3幕)

キエフ・クラシック・バレエは、世界でも数少ない、子どもたちに芸術の素晴らしさを伝えるために設立された、本格的な音楽劇場です。今回上演するメルヘンの代表作『眠りの森の美女』は世界中で愛されている有名なおとぎ話。華やかな舞台、わかりやすいストーリーでおさまと一緒に、ご家族でお楽しみいただけます！



日時&会場：7月18日(土) 14:30 きゅりあん(品川区立総合区民会館)
8月2日(日) 13:30 文京シビックホール

価格：全席指定 7,000円▶6,500円

出演：キエフ・クラシック・バレエ
※リハーサル見学に参加可能です。
※4歳以上のお子様からご入場いただけます。
※演奏は特別録音音源を使用いたします。

6/30 (火) 締切(先行発売)

対象公演はリハーサル見学付き
司会のお姉さんによる分かりやすい解説付き
「親子で楽しむ夏休みバレエまつり」

数々のスターを生み、今年の新春に3年ぶりの来日公演を果たした名門ミハイロフスキー劇場バレエのプリマ、実力派ソリスト達が出演！マリンスキー劇場バレエのソリストが率いるサンクトペテルブルグ・シティ・バレエの優美なコールド・バレエが華やかに舞台を彩ります。夏休みにお楽しみ頂ける、贅沢なカラ・コンサート！



日時&会場&価格：
8月1日(土) 12:30(※)/15:30 文京シビックホール

全席指定 7,000円▶6,500円
8月2日(日) 14:00(※) 調布市グリーンホール
全席指定 6,500円▶6,000円

出演：サンクトペテルブルグ・シティ・バレエとミハイロフスキー劇場バレエのソリストたち

予定プログラム：「白鳥の湖」第2幕より、
「くるみ割り人形」第2幕より 他
※(※)の公演ではリハーサル見学に参加可能です。
※4歳以上のお子様からご入場いただけます。
※演奏は特別録音音源を使用いたします。

5/10 (日) 締切

ハンガリー国立歌劇場
「ロシーニ セビリアの理髪師」

ハブスブルグ帝国の2大劇場。ウィーン国立と共に栄光の座へ降臨。



日時：6月14日(日) 16:00
会場：茅ヶ崎市民文化会館 大ホール
価格：A席 16,000円▶14,400円
出演：ハンガリー国立歌劇場管弦楽団/合唱団
※全2幕/原語上演・日本語字幕付き
※未就学児童入場不可

5/21 (木) 締切

太鼓芸能集団
鼓童ワン・アース・ツアー2015~永遠

太鼓音楽にいざなわれ、垣間みる「永遠」。芸術監督・坂東玉三郎演出による鼓童の最新作は、「永遠」をテーマに情感あふれる舞台をお届けします。「夜明け 光 雨 風 雲 波 夕暮れ 星空」50種を越える世界各国の楽器が響きあがり、色鮮やかに「永遠」の世界を描きます。そしてクライマックスで劇場を覆い尽くす怒濤の連打、鼓童ならではの魂ゆさぶる太鼓をお見逃しなく。



日時&会場：6月20日(土) 17:30 (茅ヶ崎市民文化会館 大ホール)
6月26日(金) 18:30 (パストラル加須)
6月27日(土) 17:00 (藤岡市みかぼみらい館)

価格：全席指定 5,700円▶5,200円

出演：坂東玉三郎
演出：鼓童
※未就学児童入場不可

5/6 (水) 締切

50周年記念 百万本のバラコンサート
「加藤登紀子 with ラトビア・リエパーヤ交響楽団」

「百万本のバラ」が誕生した音楽の国・ラトビアからのオーケストラ、リエパーヤ交響楽団



その美しい音楽にのせて加藤登紀子が歌う珠玉の名曲

「百万本のバラ」
「時には昔の話を」
「難破船」
「愛の讃歌」
「リベルタンゴ」
「知床旅情」 他

日時：6月7日(日) 16:00
会場：よこすか芸術劇場
価格：S席 6,500円▶6,300円
出演：加藤登紀子、ラトビア・リエパーヤ交響楽団
指揮：鞍山和明
ピアノ：島健
※未就学児童入場不可

5/10 (日) 締切

ダイアログ・イン・ザ・ダーク (DID)暗闇体験

DIDは、真つ暗闇のエンターテイメント。参加者は完全に光を遮断した空間の中へ、何人かグループを組んで入り、暗闇のエキスパートであるアテンド(視覚障害者)のサポートのもと、様々なシーンを体験します。その過程で視覚以外の様々な感覚の可能性と心地よさに気づき、そしてコミュニケーションの大切さ、人の温かさを思い出します。



会場：東京・外苑前会場
渋谷駅神宮前2-8-2 レーサムビルB1
(最寄駅：東京メトロ銀座線・外苑前)

価格：1名 5,000円▶4,300円

注意事項：慶應カード事務局にお申込後、事務局よりご予約チケットを送付いたします。チケットの到着後、5月31日(日)までに会員様ご本人よりお電話にて、ダイアログ・イン・ザ・ダーク事務局にご予約いただきます。手続方法詳細は慶應カード事務局より送付する資料もしくはWebサイトにてご確認ください。満席の場合、ご希望に添えない場合があります。

9/10 (木) 締切

サンリオピューロランド
会員限定優待パスポート



寒い日でも雨の日でも楽しく遊べるピューロランド。優待パスポートを買って利用してみたい遊んでください。

価格：大人(18才以上)休日 3,800円▶3,300円
小人(3~17才・高校生)休日 2,700円▶2,500円

※春・夏・冬休みなどサンリオピューロランドが定める学校休日及び土日祝日に関しましては、通常、休日料金となりますが、慶應カード会員限定優待パスポートは、平日・土日祝日問わず、ご利用いただけます。
※9月30日(水)まで有効です
※2才以下は無料です。

8/16 (日) 締切

異端の作曲家
エリック・サティとその時代展

エリック・サティ(1866-1925)は、20世紀への転換期に活躍した異色の作曲家です。なぜ美術館で作曲家の名を冠した展覧会なのでしょう？彼はピカソ、ピカビアなど同時代のアーティストとモンマルトルを根城に交流し、多くの作家に影響を与えたからです。本展ではマン・レイをして「眼を持った唯一の音楽家」と言わしめたサティの活動に刺激を与え合った芸術家たちの作品を通して、作曲家サティの新たな側面を浮かび上がらせる、ほかでは見られない展覧会です。



日時：7月8日(水)~8月30日(日) 10:00~19:00
(金・土は21:00まで。入館は閉館の30分前まで)

会場：Bunkamuraザ・ミュージアム
価格：一般(前売) 1,200円▶1,160円
大学・高校生(前売) 800円▶770円
中学・小学生(前売) 500円▶480円
※障害者手帳のご提示で割引料金あり。
(当日会場窓口にて直接お求めください)



*メールマガジンはパソコンのメールアドレスでご登録ください。また、メールアドレスをお持ちでない方は登録いただけません。*登録にあたっては、Webサイトでご案内しているプライバシーポリシーをご確認の上、お申し込みください。

4/12 (日) 夜想曲集

世界的に著名な英国の作家、カズオ・イシグロが2009年に発表した短編集「夜想曲集」より「老歌手」「夜想曲」「チェリスト」の3篇を選び、一つの戯曲として再構築する。
この再構築を行うのは「井上ひさし最後の弟子」と言われた劇作家・長田育恵。そして、演出を手掛けるのは2度の読売演劇大賞優秀演出家賞に輝く新進気鋭の演出家・小川絵梨子。研ぎ澄まされた感性がぶつかり、これまでにない舞台が誕生することになりそう!



日時: 5月20日(水)19:00/5月23日(土)13:00
会場: 天王洲 銀河劇場
価格: **S席 8,500円 ▶ 7,200円**
出演: 東出昌大、安田成美、近藤芳正、長谷川寧、中嶋しゅうほか
*未就学児童入場不可

6/30 (火) 明治座 志村魂

志村けん一座 第10回公演「一姫二太郎三かぼちゃ」
パカ殿 明治座にふたたび!!



日時: 7月30日(木)17:00/8月8日(土)17:00
8月9日(日)13:00/8月11日(火)13:00
会場: 明治座
価格: **S席 8,500円 ▶ 8,100円**
出演: 志村けん ほか
*4歳以下のお子様の入場不可

4/19 (日) 「ルーマーズ」 ~口から耳へ、耳から口へ~

過去3回の上演では700回以上も爆笑が起こったという大爆笑喜劇! ニューヨークの豪邸を舞台にセレブカップル達が巻き起こす、とんちんかん大騒ぎ!



日時: **5月29日(金)18:30** (※グッドプライスデー)
5月24日(日)14:00
5月30日(土)14:00
5月31日(日)14:00
会場: イーエックスシアター六本木
価格: **2階指定席 8,500円**
※グッドプライスデー 2階指定席 7,500円
作: ニール・サイモン
演出: 高橋昌也
演出補: 前川練一
出演: 黒柳徹子、岡時朗、かとうかず子、大森博史、茅島成美、鶴田忍、平栗あつみ、石田登星、千葉ミハル、佐々木睦
*未就学児童入場不可

6/7 (日) ミュージカル 「サンセット大通り」

1993年『サンセット大通り』は、『キャッツ』を始めとする数々の大ヒットミュージカルを生み出してきた、アンドリュース・ロイド・ウェバーによりロンドンにて初演。翌年にはブロードウェイにて上演され、1995年のトニー賞では7部門で賞を獲得し話題となった。日本での初演が実現したのは2012年。演出に濃密なドラマを描くことで定評のある鈴木裕美、数々の女優たちが熱望していた大女優・ノーマ役に安蘭けいを迎えた本作は、高い評価を得て、日本のミュージカル界に新たな歴史を刻んだ。このたびの再演にあたり、キャストにはさらに豪華な顔ぶれが揃った。主演の大女優ノーマ役には、本作の初演で第38回菊田一夫演劇賞を受賞した後も、数々の話題作に出演し活動の場を広げている安蘭けい。そしてもうひとりのノーマ役にロイド・ウェバーの最新作『ラブ・ネバー・ダイ』での圧倒的な歌唱力が記憶に新しい濱田めぐみを迎える。ふたりの歌姫による夢の競演に期待が高まる。



日時: 7月7日(火)18:30(濱田&柿澤)/7月9日(木)18:30(安蘭&平方)
7月11日(土)13:00(濱田&柿澤)/7月11日(土)17:30(安蘭&平方)
7月18日(土)13:00(安蘭&平方)/7月18日(土)17:30(濱田&柿澤)
会場: 赤坂A.C.Tシアター
価格: **S席 12,500円 ▶ 土日祝 11,200円/平日 9,900円**
出演: 安蘭けい/濱田めぐみ (Wキャスト)、平方元基/柿澤勇人 (Wキャスト)、鈴木裕美、水田航生、戸井勝海、浜畑賢吉 ほか

4/26 (日) 国立劇場6月歌舞伎鑑賞教室 解説 歌舞伎のみかた「壺坂霊験記」

歌舞伎鑑賞教室は歌舞伎を初めてご覧になる方のための入門公演です。お芝居の前に出演者によるわかりやすい解説もあります。初めての方も是非ご覧ください。



日時: 6月7日(日)11:00
6月12日(金)19:00
6月20日(土)14:30
会場: 国立劇場 大劇場
価格: **3,900円 ▶ 3,500円**
出演: 片岡孝太郎、坂東亀三郎 ほか

4/12 (日) 国立文楽劇場 5月上方特選演芸会

恒例となった国立文楽劇場の上方演芸特選会。落語や奇術から浪曲まで、バリエーション豊かな上方の演芸をお楽しみください。



日時: 5月20日(水)13:00/5月21日(木)13:00
5月22日(金)13:00/5月23日(土)13:00
会場: 国立文楽劇場 小ホール(大阪)
価格: **一般 2,100円 ▶ 1,900円**
落語: 桂三河/桂団治郎(交互出演)
漫才: ベビィリッチ
浪曲: 真山誠太郎
漫才: 平和ラッパ/梅乃ハッパ
《仲入》
落語: 桂勢朝
奇術: キタノ大地
落語: 松浦四郎若

4/19 (日) 嵐が丘

イギリス北部ヨークシャーの荒野に立つ館「嵐が丘」を舞台に、最愛の人・キャサリンを奪われた孤児ヒースクリフが復讐に燃える姿を描いた作品。「世界の十大小説」とも評され、世界中で舞台化・映画化されている名作です。



【堀北真希コメント】

私は今まで舞台上で芯の強い女性を演じる機会が多かったのですが、今回はとても芯の強い女性だと思うので、今までとは違った強い女性を演じることが出来ればと思っています。

日時: 5月14日(木)18:30
5月21日(木)18:30
5月24日(日)17:00
会場: 日生劇場(帝国劇場 向かい)
価格: **S席 12,000円 ▶ 8,900円**
作: エミリー・ブロンテ
演出: G2
出演: 堀北真希(キャサリン)、山本耕史(ヒースクリフ)、戸田恵子(ネリー)ほか

7/5 (日) ミュージカル 「グッバイ・ガール」

演出家マキノノゾミが手掛ける初のミュージカル作品! 1970年代のニューヨーク。男運ゼロのシングルマザーと変わり者の売れない役者。紫吹淳と岡田浩暉が演じる、ちょっと風変わりなロマンスラブストーリー。



【あらすじ】

ニューヨークの78番街。愛人トニーに捨てられたポーラは娘のルーシーの生活費のため、再びダンサーに戻る決意をする。そんな中、トニーから部屋を譲り受けたエリオットという男が強引に部屋に入り、話し合いを要求する。洗練されたポーラは、母親はこんな風変わりな同居人の生活に振り回されることに...

日時: 8月10日(月)13:30
8月13日(木)13:30/8月14日(金)18:30
8月15日(土)12:30/8月15日(土)17:30
会場: 東京国際フォーラム ホールC
価格: **S席 11,000円 ▶ 8,500円**
出演: 紫吹淳、岡田浩暉 ほか

慶應丸の内シティキャンパス定例講演会

夕学五十講
せきがく

東京・丸ビルにて
18:30~20:30好評開催中!!
<https://www.sekigaku.net/>

経営者、研究者、ジャーナリスト、アスリートなど著名人による25講演

主催: 慶應丸の内シティキャンパス(慶應MCC)

観賞ご優待チケット申込書 FAX:(03)3457-9633 慶應カード事務局行

下記の注意事項をご確認いただき、本紙に必要事項をご記入の上、お申込ください。

1.お申込される方についてご記入ください

ふりがな		TEL ()	FAX ()
ご氏名	様	E-mail	
ご住所	〒 アパート・マンション名		
事務局からご連絡する場合のご希望の連絡方法 <input type="checkbox"/> TEL <input type="checkbox"/> FAX <input type="checkbox"/> E-mail			

2.ご希望の公演名とご希望枚数をご記入ください

公演名	公演日時	慶應カード価格	枚数	発送手数料	小計
	月 日 : ~	① 円/枚	② 枚	③ 450円	①×②+③ 円
	月 日 : ~	① 円/枚	② 枚	③ 450円	①×②+③ 円
	月 日 : ~	① 円/枚	② 枚	③ 450円	①×②+③ 円
	月 日 : ~	① 円/枚	② 枚	③ 450円	①×②+③ 円
				合計	円

*一公演につき発送手数料として別途450円ご負担いただきます。

3.ご希望枚数をご記入ください

イベント名	期間	慶應カード価格	枚数	小計	
サンリオピューロランド 会員限定優待パスポート	2015年 9月30日(水)まで有効	①大人3,800円 → 3,300円/枚	② 枚	①×② 円	
		①小人2,700円 → 2,500円/枚	② 枚	①×② 円	
Bunkamuraザ・ミュージアム 異端の作曲家 エリック・サティとその時代展	2015年 7月8日(水)~8月30日(日)	①一般(前売)1,200円 → 1,160円/枚	② 枚	①×② 円	
		①大学・高校生(前売)800円 → 770円/枚	② 枚	①×② 円	
		①中学・小学生(前売)500円 → 480円/枚	② 枚	①×② 円	
ダイアログ・イン・ザ・ダーク	5月31日(日)までに予約	①共通:5,000円 → 4,300円/名	② 名	①×② 円	
*一回のお申込につき発送手数料として別途200円ご負担いただきます。			③ 発送手数料	200円	
				合計	上記+200円 円

4.お支払いについて、必ずご記入ならびに該当するものにチェックをお願いします

カード会社	<input type="checkbox"/> JCB <input type="checkbox"/> 三井住友 <input type="checkbox"/> UC <input type="checkbox"/> DC <input type="checkbox"/> AMEX <input type="checkbox"/> MUFG(旧UFJ) <input type="checkbox"/> NICOS <input type="checkbox"/> OMC
カード番号 ※1	□□□□□□□□□□□□□□□□
カード有効期限 ※2	□□月□□年 (カード表記と同様にご記入ください)
カード左下番号 ※3	□□□□□□□□□□□□□□□□
カード名義 ※4	

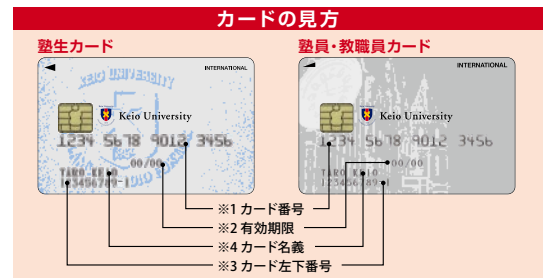

お問い合わせ先 慶應カード事務局(慶應学術事業会) TEL/03-3453-3854 (月)~(金)8:30~17:00(11:30~12:30は除く)
E-mail/info@keiocard.com URL/http://keiocard.com/

チケットの販売に関するご注意事項 ~必ずご確認下さい~

- お申込は慶應カード会員の方(本人会員・家族会員)に限らせていただきます。
- FAXでお申込いただいた方には、受信後5日以内に受信確認の連絡をさせていただきます。万一、受信確認の連絡がなかった場合にはお申込受付をしていない可能性がありますので、必ず慶應カード事務局までご連絡ください。
- 先着順に受付し、予定数になり次第締め切らせていただきます。チケットがお取りできない場合は、FAX受信確認の際にお申込者宛にご連絡いたします。
- 席番は主催者提供席を受付順に配布させていただきますのでご了承ください。
- お申込後のキャンセル・変更はいかなる場合でもお受けできません。
- チケットは公演日の約2週間前までの発送を予定しております。また、いかなる事情(紛失・消滅・破損等)があってもチケットの再発行はいたしません。
- チケット代金および発送手数料は、通常のカードご利用代金と同様に自動引き落としとなります。お支払いはご本人様の慶應カードでの一括払いのみとさせていただきます。お席を確保した時点でお支払い請求をたて、チケットご送付前にお支払いいただくこととなりますのでご了承ください。なお、提示価格には消費税等が含まれております。
- ご提供いただきました個人情報(チケット代金の決済およびチケットの送付)にご利用いたします。また一部公演につきましてはサービスのご提供に必要な場合に限り主催者およびチケット提供元と共有する場合がございます。
- ダイアログ・イン・ザ・ダークのチケットは5月31日までにご予約いただいで有効となります。開催テーマと日時をWebサイトでご確認のうえ、ご自身にてご予約ください。なお、未使用チケットの払い戻しはいたしません。

読者プレゼント

トラベルクーポン

『慶應カードトラベルデスク』（トッパントラベル）でご利用いただける3,000円分のトラベルクーポンを10名様にプレゼント。

※発行日より6ヶ月間有効。
 ※慶應カードトラベルデスクでのみ利用可能。
 ※慶應カード会員特典のパッケージツアー3～5%割引と併用可。
 提供：株式会社トッパントラベルサービス様

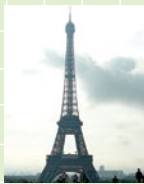

10名様

塾生 塾員

Amazon Student オリジナルタンブラー

ロゴ入りのタンブラーを5名様にプレゼント。色はお任せください。

提供：三井住友カード株式会社様



5名様

塾生

有機無農薬中国茶

自社農園栽培の茶葉をはじめ、中国各地の有機無農薬中国茶を扱う『馨華』より4,000円相当の中国茶を1名様にプレゼント。

提供：有限会社馨華様



1名様

塾生 塾員

応募方法 官製はがきにてご応募ください。

必要記入事項 ご希望のプレゼント名、住所、氏名、電話番号、塾員番号（カード券面左下の番号9桁）、カード会社名

応募先 〒108-8345 東京都港区三田2-15-45 慶應義塾三田キャンパス内

応募締切 慶應義塾（慶應学術事業会）慶應カード読者プレゼント係 2015年4月27日（月）（必着）

●当選の発表は、商品の発送をもって代えさせていただきます。
 ●ご応募いただいた方には、プレゼント提供元より各種情報をお送りする場合がございます。

慶應義塾維持会のご案内

●維持会費のクレジットカード決済が可能です。

維持会は、明治34年の福澤先生逝去の折に、義塾の教育・研究活動を財政面から支援する目的で設立された伝統ある組織です。

会員の皆様からの献金およびその運用益は、塾生への奨学支援を事業の中核に、義塾の教育・研究活動の充実のために幅広く活用させていただいております。平成19年度には「慶應義塾維持会奨学金」を新設し、地方出身者を優先採用とした維持会独自の奨学金として、成績優秀な塾生に対し支給することとし、これまでに47都道府

県・540名を採用いたしました。

カード会員の皆様には、義塾が21世紀の先導者にふさわしい学塾として発展していくために、義塾との絆をさらに深めていただきたく、維持会へのご加入をお願い申し上げます。なお、維持会にご入会いただきますと、義塾機関誌『三田評論』を芳名掲載号からご加入期間贈呈いたします。すでに維持会員としてご協力いただいている皆様には、引き続きあたたかいご支援を賜りたく、よろしくお願い申し上げます。

お問い合わせ先

慶應義塾 基金室（維持会担当）

〒108-8345 東京都港区三田2-15-45

電話：03-5427-1545

FAX：03-5427-1546



URL：<http://www.kikin.keio.ac.jp/ijikai/>

E-mail：kikin-box@adst.keio.ac.jp

慶應義塾塾員センター・慶應カード事務局より

住所・改姓名の変更届はお早めに

A 各地区の学生部学事担当または塾員センター

 塾生カード または
 塾員カードをお持ちの学部生・大学院生の方

各地区の学生部学事担当
にお届けください

上記以外の  塾員カードをお持ちの方

慶應義塾塾員センター
にお届けください

塾員（卒業生）ホームページ <http://www2.jukuin.keio.ac.jp/index.html>

上記ページをご参照の上、氏名（漢字、フリガナ）、卒業年、学部、生年月日、変更事項を次の①～④いずれかの方法により慶應義塾塾員センター宛に必ず塾員ご本人がお届けください。

①メールフォーム ②慶應オンライン ③FAX 03-5427-1546
④郵送 〒108-8345 東京都港区三田2-15-45 慶應義塾塾員センター

登録内容が変更になった場合は以下A・Bの2箇所に届け出る必要があります。カードのご利用等にご不便が生じることもありますので、お早めにお届けください。

B 各カード発行会社インフォメーションセンター

UCカード UCコミュニケーションセンター 東京 03-6893-8200 大阪 06-7709-8555

三井住友カード FOR YOUデスク 0570-004-980

JCBインフォメーションセンター 東京 0422-76-1700 大阪 06-6941-1700

OMCカード アンサーセンター 東京 03-5638-3211 大阪 06-6339-4074

DCカードコールセンター 東京 03-3770-1166 大阪 06-6533-6633

MUFUGカード・プラチナ・アメリカン・エクスプレス・カードデスク ☎ 0120-773-711 または 03-5489-3351

NICOSコールセンター 東日本 03-5940-1100 西日本 06-6616-0770

MUFU（IBUFJ）カードコールセンター 東京 03-3242-3611 名古屋 052-251-1220

慶應カード協力店募集中

慶應カードでは、会員の皆様への特典の一つにカードの提示で会員特典が受けられる「慶應カード協力店」制度がございます。慶應カード事務局では、現在会員の皆様により多くの場所で便利にご利用いただくために「慶應カード協力店」としてご協力いただけるお店を募集しております。ご関心がございましたら、右記事務局までご連絡いただければ幸いです。

お手紙・FAXでお待ちいたしております。

■お問い合わせ先

株式会社 慶應学術事業会 慶應カード事務局 協力店担当
〒108-8345 東京都港区三田2-15-45
慶應義塾三田キャンパス内
FAX：03-3457-9633 E-mail：info@keiocard.com

慶應カードニュース Vol.34

2015年3月発行
発行人／平尾 保弘
編集／慶應カード事務局

株式会社 慶應学術事業会
慶應カード事務局
〒108-8345 東京都港区三田2-15-45
慶應義塾三田キャンパス内
電話：03-3453-3854
FAX：03-3457-9633
URL：<http://www.keiocard.com/>

編集後記

お待たせしました。慶應カードニュースVol.34をお届けいたします。今回は、慶應カードの歴史や支援の仕組みなどをご案内しましたが、何か新たな発見をしていただければ幸いです。慶應カードをより便利にご利用いただき、支援につながるように、事務局一同サービス内容の拡充に努める所存です。今後とも、より一層のご指導とご鞭撻のほどよろしくお願い申し上げます。