

# KEIO

[慶應カードニュース]  
<http://www.keiocard.com/>

# Card News

Keio University



Vol. 44



- P2-5 スポーツと慶應義塾
- P6 慶應インフォメーション番外編
- P7 温泉に行こう 湯河原編
- P8-9 新規協力店、各種ご案内
- P10-11 くらさわのNY便り、各種ご案内
- P12-14 鑑賞ご優待チケット
- P15 チケット申込書
- P16 慶應インフォメーション

# 東京オリンピック。 パラリンピックに貢献

福澤諭吉先生は慶應義塾に西洋の体育思想を取り入れ、その後、慶應義塾は西洋起源の近代スポーツ導入に大きく貢献しました。2017年には慶應義塾体育会が創立125年を迎え、来年は第32回オリンピック競技大会が東京で開催されます。今回は慶應義塾とスポーツについて簡単にお伝えします。

慶應義塾大学、横浜市および川崎市は、東京2020大会における英国オリンピック代表チームの事前キャンプ受け入れについて英国オリンピック委員会(BOA)と2017年3月に正式に契約を交わし、英国パラリンピック委員会(BPA)とは、2018年5月に覚書を交わし、事前キャンプの実施に関する正式な契約の締結をめざし、協力していくことで合意しました。今後は、キャンプ実施のみならずスポーツ科学や医学、教育、文化などの分野での交流や、地域との交流を行っていくことをめざしています。慶應義塾大学は日吉キャンパスの体育施設などを提供する予定です。



オリンピック英国代表チームが日吉キャンパスでセミナーを開催



パラリンピック英国代表チームによる日吉キャンパス視察

## オリンピック・パラリンピックとは

「スポーツを通して心身を向上させ、さらには文化・国籍など様々な差異を超え、友情、連帯感、フェアプレーの精神をもって理解し合うことで、平和でよりよい世界の実現に貢献する」ことをめざし、ピエール・ド・クーベルタン男爵が提唱した近代オリンピックは、1896年に古代オリンピックの故郷オリンピアのあるギリシャ大会に始まりました。第1回のギ

リシャ大会では9競技43種目が開催されましたが、2016年のリオデジャネイロ大会では28競技306種目、32回目となる2020年の東京大会では公開競技も含め33競技339種目の開催が決まっています。

パラリンピックは、1948年にグットマン医学博士の提唱により、ロンドン郊外で、第2次世界大戦で主に脊髄を損

傷した兵士たちのリハビリの一環として行われたアーチェリー競技会が起源で、1952年には国際大会に、さらに1988年のソウル大会からはオリンピックの後に同じ場所で開催されるようになりました。出場者も「車いす使用者」から対象が広がり、2016年のリオデジャネイロ大会では22競技528種目が開催されています。

## 慶應義塾関連の出場選手

慶應義塾関連では、日本としては2回目の参加となった1920年 第7回アントワープ大会から出場選手を輩出しており、同大会ではテニスの熊谷一弥選手がシ

ングルスとダブルスで銀メダルに輝きました。これまでにオリンピック・パラリンピック出場選手は延べ133名、両大会を合わせ延べ金5、銀13、銅9個のメダ

ルを獲得しています。記憶に新しいところでは、2016年 第31回リオデジャネイロ大会の男子4×100mリレーで山縣亮太選手が銀メダルを獲得しています。

# モータースポーツに 取り組む 体育会自動車部



「体育会」と聞くと、球技や陸上、水泳などを連想する方が多いのではないのでしょうか。自動車を使うモータースポーツも立派なスポーツで、体育会に加盟している自動車部は様々な大会で優秀な成績を収めています。今回は90年近い歴史を誇る自動車部の活動をご紹介します。

慶應義塾体育会自動車部は、1931年発足のモーター研究会、1932年に発足の医学部モーター研究会と慶應義塾自動車協会が合併して、1933年に創立され、1952年に体育会へ加入しました。時代の変化や自動車技術の発展に伴い競技内容も変遷していますが、現在は、全日本学生自動車連盟に所属し、ジムカーナ、ダートトライアルそしてフィギュアの三種目を中心とし競技を行っています。

**全日本エコドライブチャンピオンシップ  
2017優勝、そしてTallsinki-Monte  
Carlo Electric Marathon 2018へと出場**

## 全日本エコドライブ チャンピオンシップとは

全日本学生自動車連盟が主催し、「COOL CHOICE」を推進する環境省が後援する、地球温暖化・環境問題への取り組みを主眼とした大会で、大学自動車部に加え、一般企業なども参加。2017年の大会は8月21日に鈴鹿サーキットの国際コースで競技が行われ、学生の部 36校、一般の部 24チームが参加し、エコドライブに関しての燃費や電費、走行タイム、その両立における戦略などを競いました。自動車部は学生の部、総合の部ともに優勝という傑出した成績を収めました。

## Tallsinki-Monte Carlo Electric Marathonとは

現代技術と環境に優しいソリューションの認知と、充電インフラの整備などにより地球保護を促すことを目的に開催されています。パトロンはモナコ公国のアルベール王子、企画運営は在エストニア・モナコ公国名誉領事が担っており、出場チームはゴールであるモンテカルロ中央広場をめざします。

2018年は、全日本学生自動車連盟より日本代表として推薦していただき、選手2名、サポート1名が現地へ向かいました。今回の大会は2018年9月17日から9月29日にかけてヘルシンキ・モナコ間(フィンランド、エストニア、ラトビア、リトアニア、ロシア、ポーランド、ドイツ、ルクセンブルク、フランス、モナコ)の約3,000kmを電気自動車で行き、各地に設置されたチェックポイントの通過時刻の正確性を競う内容で、日本、ヨルダン、ロシア、ポーランド、ドイツ、フランス、フィンランド、モナコの大学生及び一般エントリーによる参加チームがゴールをめざしました。競技ルートは29のステージに分かれています。本学は、そのうち5ステージで区間優勝し、学生部門(日本、エストニア、ロシア、フィンランド2校、モナコが参加)において3位入賞を果たしました。

## 慶應義塾体育会

「先ず獣身を成して而して後に人心を養う」という言葉に代表されるように、福澤先生は、体育教育の重要性にいち早く注目した人物でもあり、義塾内には運動場も設けられていました。そして1892年(明治25年)、剣術・柔術・野球・端艇・弓術・操練(兵式体操)・徒歩の7部からなる慶應義塾体育会が創設されました。現在では43部が加入し、三田キャンパスに本部を置いて活動しています。2017年には創立125年を迎え記念展覧会の開催や限定グッズ販売などを行いました。

慶應義塾体育会Webサイト ● <http://www.uaa.keio.ac.jp/about/index.html>



2018年9月25日 ドイツのKasselのホテル近くにて



2018年9月18日 エストニアでの開会式にて



2018年9月17日 コトカ-ヘルシンキの復路

## 自動車部が参加する主な競技

日本自動車連盟 (JAF) は日本国内の多くのモータースポーツの規則を制定し、競技の統括を行っていますが、その中のスピード行事に参加しています。スピード行事とは1台ずつコースを走行しタイムを競う競技のことで、2台以上が同時に走行する競技はレースと呼んで区別しています。

### ジムカーナ

舗装路で行われるスピード行事で、パイロンによって任意に設定されたコースで行われるパイロンジムカーナと、ミニサーキットなどで行われるコースジムカーナに分

類されます。コース設定は大会当日に発表されるので、事前練習により総合的な実力向上を図る必要があります。

### ダートトライアル

ジムカーナ同様に1台ずつコースを走行するスピード行事、未舗装の路面上に任意に設定されたコースで行われます。100km/hを超える速度からの減速や、S字カーブの走行など高い技術が要求されます。また未舗装路は路面摩擦が小さいため、タイヤと路面の間に大きなスリップ角が発生しやすく、いわゆるドリフト走行を行ってタイムを削ります。こちらもコー

ス設定は大会当日に発表されるので、事前練習により総合的な実力向上を図る必要があります。

### フィギュア

ジムカーナやダートトライアルがスピードとタイム競う競技であるのに対し、フィギュアは運転の正確さとタイムを競う競技です。教習所コースを縮小したようなコースを地面に線を引いて設定。クランクやS字、方向転換、車庫入れなどを次々と、正確に行います。地面に引いた線に触れると減点となり、現点数の少なさとタイムを競います。

# 一問一答

自動車部っておもしろそう！今回の取材に対応してくださった主務の安武 優希さん(理工学部 4年 女子)は、編集部からの質問に対して、他の部員の皆さんの声も集めてくださいました。

**Q** 「高校でモータースポーツを経験した人は非常に少ないと思いますが、部員の皆さんはどのような動機で入部されていますか？」

**A** 他のスポーツとは異なり、みんな同じスタートラインから始めることのできるスポーツが良かった。(経済学部2年 男子)  
せっかくの大学生活に他ではできないようなことをしたかった。(理工学部4年 男子)  
もともと車や車の競技が好きで、大学に入って自分でもモータースポーツをしたいと思った。(文学部1年 男子)

**Q** 「街中でも練習できそうなフィギュアはともかく、ジムカーナやダートトライアルの場合、例えば週1回の定期的な練習というのは時間的にも予算的にも難しいように感じます。普段の練習はどうされていますか？」

**A** フィギュア及び、ジムカーナの一部の練習(広さの必要ない細かいセクションの練習等)は、弊部部室併設の練習場で行っています。ジムカーナのハイスピード域やダートトライアルの練習は週末に各サーキットに遠征に出向きます。ジムカーナ、ダートトライアルの大会が5~8月に集中しているため、4~8月の間はほぼ毎週末遠征です。その時期は、平日は車両の整備、週末はサーキットにて遠征というサイクルで活動を行っているため、時間、体力、予算の面ではかなりタイトです。  
(編集部：回答受領後に判明したのですが、日吉キャンパス・「イタリア半島」にある自動車部練習場では早慶戦も行われています。)

**Q** 「海外の大会に出場して大変だったこと、海外の大学生との交流で得た新たな知見などがあれば教えてください」

**A** 言葉で伝えることが難しいだけでなく、相手の言葉を理解するのも大変だった。大会の運営は現地の人たちが行ってくれたが、常に楽観的で時間通りに進まなかったり、出場チームに充電場所を自分たちで確保させることもあたりして大変だった。(経済学部 4年 男子)  
日本が自動車大国であるということや、東京という都市は、日本人が思っているよりも大きいということに気付いた。(理工学部 4年 男子)

**Q** 「自動車部ならではのメリットはありますか？」

**A** 駐車やスピードを出すような競技だけでなく、全体として運転のスキルが上がった。公道での走行技術や他のドライバーへの気遣いなどマナーの面も先輩に見ただけなので、普段の運転も上手くなったと思います。(商学部3年 男子)

**Q** 「自動車部内で人気の自動車メーカーはありますか？あるとしたらその理由は？」

**A** 部員は各々好きなメーカーがあります。部員が持つ車を見ても国内のメーカーから海外のメーカーまで非常にその幅は広いです。一方、弊部においての試合車は国内のメーカーの車を使用することが多く、その理由として「大会のレギュレーションに沿っている」ということが挙げられます。排気量などに制限がある中、「どれだけ速い車を作ることができるか」ということを常に考えながら部員たちは整備に励んでおります。

## 取材を終えて

ドライブにはいくものの、モータースポーツの知識はほとんどありませんでしたが、今回の企画にあたりいろいろと調べると新たな発見が多く、非常に勉強になりました。自動車部は今回取り上げた大会以降も素晴らしい実績を積み重ねています。今回取材対応してくださった主務の安武さんは紅一点の存在ですが、原稿のやり取りをしている間に全日本学生自動車連盟年間総合成杯(年間3試合を通じた総合成績に応じて表彰される)女子個人部門で見事優勝されました(同タイトルでは男子団体部門でも優勝しています)。メディアデザイン研究科には目覚ましい実績がある現役レーシングドライバーの井原慶子特任准教授も在籍されており、男子はもとより、女子部員も増えて、その中から将来のトップレーサーが誕生したらすてきだなと思いました。(慶應カードニュース 編集担当)

画像提供・記事制作協力 体育会自動車部

## 部員募集中！

自動車部は現在20名で活動しています。  
随時見学も受け付けていますので  
ご希望の方はお気軽にお問い合わせください。  
<http://keio-ac.net>



2018年11月25日時点の情報です。

## 平成最後の早慶戦

体育会には43の部が所属し、日々練習に励んでいます。伝統の早慶戦は端艇部(カヌー)、水泳(葉山部門)、相撲、山岳、スケート(スピード、フィギュア)、スキーを除く各部で行われており、平成最後となった今年も多くの試合が実施されています。今回取材に協力してくださった自動車部は2018年12月1日に早慶対抗ジムカーナ定期戦を行っています。そして、今年度の試合で最後を飾るのは航空部の予定です。

**第48回早慶対抗ライダー競技会**  
期間 2019年2月25日~3月1日  
会場 埼玉県熊谷市妻沼滑空場

野球部、アメリカンフットボール部はご招待チケット  
プレゼントがあります。P11をご覧ください。

※慶應義塾体育会Webサイトより転載。2018年11月25日現在の情報です。最新情報は  
こちらからご確認ください。 <http://www.uaa.keio.ac.jp/event/index.html>

次世代の教育に向けて昨年竣工した施設をご紹介します。

## ▶ 慶應義塾高等学校の「日吉協育棟」が竣工しました

慶應義塾高等学校の「日吉協育棟」が竣工しました。以前に慶應カードニュースでもお伝えしました慶應義塾高等学校開設70年事業のひとつが「日吉協育棟」建設です。昨年8月に無事竣工を迎えた日吉協育棟は、12万冊の蔵書を誇る図書室を中心に、寄贈図書を自由に利用できるビブリオラウンジなど3つのラウンジと、高等学校ゆかりの資料を展示するアーカイブ、トレーニングルームや和室、ホールなどを設けています。内装の一部に“慶應義塾の森（宮城県南三陸町志津川）”の杉が使われているほか、各所に設けられた大きな窓からは、日吉の森の広大なパノラマを一望することができます。



図書室



杉の木目が美しい協育ラウンジ

## ▶ 湘南藤沢中等部・高等部の「西校舎」が竣工しました

2019年の横浜初等部卒業生の湘南藤沢中等部への進学を機に増築された西校舎が竣工しました。昨年7月の竣工式には、長谷山彰塾長をはじめとする義塾関係者、設計・施工関係者などが出席し、西校舎の体育館で執り行われました。この西校舎は、既存施設と統一感のある内外装となっており、多目的教室や小教室、地学教室に美術教室、体育館と武道場に加えて生徒たちの交流の場となるラウンジなどのスペースも設けています。窓から明るい光がさしこむ西校舎は、昨年9月の新学期から使用開始されています。



外観



ラウンジ

撮影：竹松 明季 (いずれも慶應義塾Webサイトより転載)

# ♨️ 温泉に行こう

湯河原編

日本には3,000を超える温泉地があります。古事記や日本書紀など最古の文書類にも記述がみられ、はるか昔からわれわれの生活に根づいてきた温泉。温泉は含まれる成分により11の泉質に分類されますが、源泉により成分の含有率が異なるほか、複数の成分を含んでいる場合もあり、バラエティーが豊かです。また、わが国は環太平洋火山帯に属し、世界有数の火山国であることから「温泉」と聞くと「火山」を想像する方が多いのではないかと思います。火山性温泉のほかに、地中に閉じ込められた雨水もしくは海水が自然地熱などにより温められた非火山性の温泉もあります。最近ではその魅力が知られ、入浴習慣の異なる外国人にも人気が出てきました。編集部では、温泉を再発見していただくべく、複数回にわたり独自協力店と温泉についてご紹介します。

湯河原温泉は相模湾に面し、一年を通じて温暖な風光明媚の地。湯河原は、かの万葉集にも詠まれ、古くから万病に効くと評判の良質な温泉が湧く場所として知られていました。

特に明治時代中頃からは、秘湯の趣きと閑雅な風情をもとめて文人墨客が数多く訪れ、この地を舞台とした作品を遺しています。夏目漱石、与謝野晶子、谷崎潤一郎、芥川龍之介、小林秀雄など多くの文化人が静養に訪れています。



## 温泉豆知識 ♨️

地図記号にもなっている温泉マーク。温泉法で決められている温泉や鉱泉をあらわす記号で、そのデザインの意味には諸説ありますが、縦の波線は「湯気3本」、下の部分の半円が「温泉（浴槽）」と説明されることが多いようです。「湯気3本」の意味はお風呂に入る回数を表しており（①到着した時（夕飯前）、②夕飯後、③翌日の朝）、特に長く入る②を長くしているのだとか。

## かわぜきえん 川堰苑いすゞホテル

泉質：カルシウム・ナトリウム-硫酸塩温泉

所在地：静岡県熱海市泉 266

電話：0465-62-5111

URL：<http://www.isuzuhotel.co.jp/>

### 〔慶應カード特典〕

宿泊料10%割引  
（除外期間：12月28日～1月5日）

※ご予約時に慶應カード会員である旨を伝え、慶應カードでお支払ください。



〔一言PR〕湯河原温泉を見おろす高台にあり、旬の会席料理と展望露天風呂が自慢です。期間や季節限定、早期割引プランなど各種ご用意しております。

## せいらんそう 青巒荘

泉質：塩化物泉・硫酸塩泉

所在地：神奈川県足柄下郡湯河原町宮上 679

電話：0465-63-3111

URL：<http://www.seiransou.co.jp>

### 〔慶應カード特典〕

宿泊料10%割引  
（除外期間：金土日、5月2日～5月4日、12月31日～1月3日）

※ご予約時に慶應カード会員である旨を伝え、慶應カードでお支払ください。



〔一言PR〕藤木川沿いに位置する当館は自然に囲まれ、特に仙境野天風呂は自然石を利用した野趣満点のものです。眼前には、白竜の滝が流れ落ち、格別な気分を味わうことができます。

# PARTNER SHOP

慶應カードの趣旨にご賛同いただいた協力店をご紹介します。

## 楽天オーネット

専門店



楽天オーネットは、合コン、お見合い、知人の紹介など、それぞれの婚活方法のいいところを集めた結婚相談所です。結婚相談所の恋愛・結婚は、実際には恋愛結婚そのものです。ご利用方法も多種多様であり、イベント・婚活パーティーが中心の方、インターネットを活用し効率的に進める方など、自分に合った恋愛のスタイルでご利用いただいております。また、楽天オーネットでは、お客さま一人ひとりに担当アドバイザーがおり、結婚に至るまでの様々なご相談にも対応しております。

【所在地】 (本社) 東京都世田谷区玉川 1-14-1 楽天クリムゾンハウス  
【電話】 0120-13-5029(10:00~20:00 年末年始を除き年中無休)  
※支社については該当の支社にご確認ください。  
【URL】 <https://onet.rakuten.co.jp/>

### 慶應カード特典

■ プレミアムプランの入会金を10,000円割引(消費税抜き)



## 東急ゴルフリゾート

専門店



東急不動産ホールディングスグループでは全国各地23箇所にゴルフ場を展開しています。グレード感溢れるものからカジュアルな雰囲気を持つものまで、自然地形を生かした多様なタイプのコースを取り揃え、お客様のシーンに合わせて、最良のサービスを提供しております。

東急ゴルフリゾートWebサイト内より新規ユーザー登録をいただきますと、いつでもWebサイトでご予約が可能です。オープンコンペや特典付きなどまで様々な優待プランをご用意しておりますので、是非ご利用下さい。

【所在地】 東京都港区南青山 2-5-17 ポーラ青山ビル  
【電話】 03-6455-5715(株式会社東急リゾートサービス ゴルフ事業 統括部 事業統括グループ 平日10:00~18:00)  
【URL】 <https://www.tokyu-golf-resort.com/>  
※ご予約については、新規Webユーザー登録の上、ご希望のゴルフ場をお選び下さい。



鶴舞CC



麻倉GC

### 慶應カード特典

■ 新規Webユーザー登録の上、マイページより認証コード【1700】を入力いただきますと特別優待料金プランがご利用いただけます。

## 慶應カード(塾生[学生])会員の皆さまへ

今春卒業予定の皆さま…これまでのご利用ありがとうございました。  
引き続き「慶應カード(塾員・教職員)」をご利用ください!

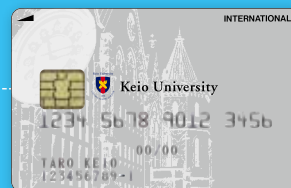

今春ご卒業予定の皆さまはご卒業に伴い、いったん「慶應カード(塾生[学生])」のご利用は終了となります。ご卒業後は、引き続き「慶應カード(塾員・教職員)」がご利用いただけます。各ご契約カード会社より順次、ご卒業後の進路についてお尋ねするお手紙を差し上げます。必ずご開封いただき、書類の返送またはお届けをお願いいたします。大学院等にご進学される方であっても、慶應カードは塾員・教職員用となりますので、お手続きの際はご注意ください。

### ご卒業後の カードの 変更点

- カード会社の年会費が必要となります。
- 海外旅行傷害保険の内容が変更となるカードがございます。
- ご申請によりキャッシングが可能となります。
- 塾員の皆さま専用の慶應カード独自特典がございます。

※慶應義塾図書館の塾員入館券の発行料が無料となります。※三田キャンパスの社中交歓萬來舎の入館証としてご利用いただけます。※野球・ラグビー・アメフトの早慶戦やコンサートへのご招待がございます。

是非ご卒業後も慶應カードをご活用いただければ幸いです。



## 慶應義塾大学病院内レストラン「ザ・パーク」



レストラン「ザ・パーク」は、慶應義塾大学病院2号館の最上階に当たる11階に位置し、南側一面の窓からは、新国立競技場や緑豊かな神宮外苑、赤坂御所などの眺望もお楽しみいただけます。帝国ホテルのシェフが腕を振るう料理は、ランチタイムには「帝国ホテル特製ビーフカレー」、「ハンバーグステーキ」などに加えて、洋食弁当や3種類の週替わりランチもご用意。ティータイムには、根強い人気のパンケーキや、アップルパイをご賞味いただけます。また、店内バリアフリーやカロリーと塩分量の表示などニーズに配慮した店舗運営に心掛けております。



【所在地】 東京都新宿区信濃町35番地 慶應義塾大学病院2号館11階  
 【電話】 03-5379-5571  
 【営業時間】 10:00～19:00(月～金、第2・第4・第5土)  
 11:00～19:00(日、祝、第1・第3土)  
 ※ラストオーダー 18:30  
 【休業日】 年末年始(12月30日～1月4日)

### 慶應カード特典

■ ご精算時の慶應カード提示で飲食料金5%割引  
 ※パーティー・団体利用を除く  
 ※他の優待・割引と併用不可

## 塾員が経営する店 ～焼肉たまき家～

サラリーマンから自営へ転身した方、代々の家業を継いだ方。全国各地の多様な分野で活躍する塾員経営者とそのお店をご紹介するシリーズ、今回は霞が関で開業した焼肉レストランが好評の田巻保彦さんにご登場いただきます。



たまき家は昭和36年(1961年)に創業し、食肉の販売一筋で事業を行ってまいりました。50年以上の間、美味しい和牛を卸し続け、ミシュラン三ツ星のお店をはじめ、数々の有名店に最高級の和牛を納品させていただいております。

焼肉たまき家の和牛は、全体の20%しか流通しない雌牛を優先的に入手しており、中でも最高品質のものを取り揃えております。雌牛の脂は去勢牛や雄牛と異なり、脂の溶ける温度が低く不飽和脂肪酸が多く含まれており、食べた時にいやなしつこさもなく、風味豊かな肉の旨さが出ます。

不飽和脂肪酸は常温で固まりにくく体内で液体であるのが特徴で、血中の中性脂肪やコレステロール値を調整する働きがあると言われております。常に最良なお肉をリーズナブルにお楽しみいただくため、和牛は産地指定ではなくプロの目利きで購入する事に拘っております。

昨年の連合三田会の模擬店部会で、138三田会の畔田(くろだ)さんと出会った事で「焼肉たまき家」が生まれました。2018年5月1日の開業以来、大変好評で「80年の人生で最も美味しいお肉だった」「お肉が口の中で溶けてなくなった」といったお言葉を多くの方からいただき、多くの芸能人やプロ野球選手もご来店いただいております。お持ち帰り用の焼肉弁当も大好評で、今年の連合三田会では12時30分に全て売り切れてしまいました。

ミシュラン三ツ星店から任されたお肉屋さんが、自ら目利きをした最高級の雌和牛、是非ご賞味ください。



出身地：東京都台東区谷中  
 慶應義塾大学商学部  
 昭和62年(1987年)卒 体育会アメリカンフットボール部所属  
 職歴  
 昭和62年4月 大和証券(株)入社  
 赤坂第二営業部、新宿センタービル支店営業部、人材開発部付ファンドマネージャートレーニー、大宮支店営業部。  
 平成8年8月 父が経営する業務用食肉卸売業の株式会社たまき家に転職。  
 現在、代表取締役。創業58年  
 平成30年5月 霞ヶ関で焼肉たまき家をオープン。

### 焼肉たまき家

東京都千代田区霞が関3-2-6 東京倶楽部ビル1階  
 TEL 03-6550-8299 URL <http://tamakiya.tokyo/>  
 営業時間 ランチ 11:00～15:00(14:00 L.O.)  
 ディナー17:00～23:00(22:00 L.O.)  
 東京メトロ銀座線・南北線「虎ノ門駅」11番出口より 徒歩2分  
 「溜池山王駅」9番出口より 徒歩9分  
 東京メトロ千代田線・日比谷線・丸の内線「霞ヶ関駅」A13番出口より 徒歩6分  
 「国会議事堂前駅」3番出口より 徒歩7分

P14の期間限定特典情報もご覧ください。

# CULTURE

海外在住塾員のレポート等をご紹介します。



コンサートでお客様と

## くろさわのニューヨーク便り

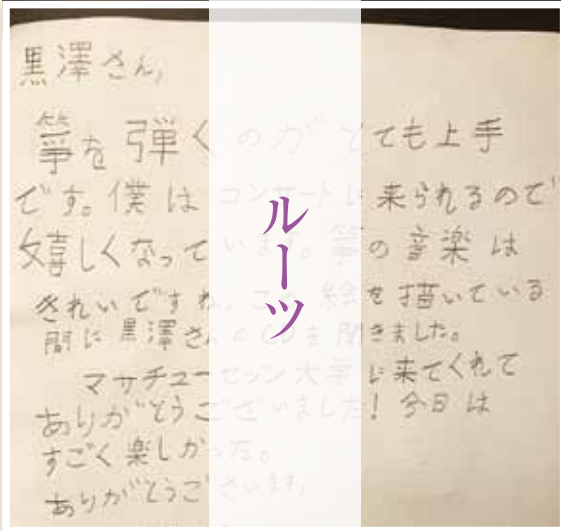

慶應カードニュースに寄稿させて頂いているが、事務局から連絡を頂く度に、なんて月日が過ぎるのは早いことかと、私の中で季節の行事になりつつあり、楽しい時間だ。さて今回は、最近の出来事と現在創作中の新しいプロジェクトを交えつつ話したい。

先日、マサチューセッツ大学のファインアーツセンターで、ソロコンサートを行った。コンサートの前日はマサチューセッツ大学から車で30分程にある、スミス大学に「仏教と日本文化」というクラスにゲストスピーカーとして招かれた。見事女性のみだが多人種。今回は楽器も持ち込まずお話のみだったが、学生たちとの対話も有意義な時間だった。箏は歴史的に仏教や禅にかかわってきている。ある時代には、僧侶や医者や精神統一や精神強化のために、毎日の日課とされていた。さらにさかのぼると、現在の箏と言われる楽器が出現する以前に、箏のような弦楽器はすでに存在し、審神者(さにわ)と呼ばれる人が、神への祈禱をその弦楽器を使用して行っていた時代もある。現在もしくは長らく、アメリカで禅ブームが静

かに続いているが、今回改めて日本人的「禅」とは少し違う感覚だと思った。授業前には教授とお話をさせて頂いたが、単に「禅」と言えど、勿論その土地、人や風土に合わせて変化し得ることを感じた。また、この教授はアジア全域の仏教をリサーチしてきている方だが、彼は日本の仏教だけ他国と違うと何度かおっしゃっていたのも改めて考える機会となった。次の日のコンサートも大成功で、とても楽しい3日間だった。

現在、私は3つの新しいプロジェクトを形にするべく孤軍奮闘している。その内の一つが、今春にワシントンD.C.にある国立美術館でのコンサートだ。日本の動物絵の展示があり、本国から600点もの作品が来るとのことで、その時期に合わせてオファーを頂いた。国立美術館の担当の方から600点の絵の写真と、テーマとして日本仏教から動物まで、なんとも目眩がしそうな情報が送られてきた。このオファーを頂いたのはだいぶ前だが、仏教というテーマが偶然続く。今回のコンサートは、長年の私のプロジェクトの一つ、インドの打楽器タブラの奏者とヒップホップダンサーをゲストに迎える。ストーリーは長らく悩んだ末「スサノオ」をベースにしたものにする予定で、作曲中。音楽とダンスの丁々発止、パワフルで楽しいコンサートにしたいと夢描く。



リハーサル中



絵を描いてくださった方も

### 黒澤有美コンサート

2019年5月19日 15:30開演  
国立美術館 (ワシントンD.C.)  
<https://www.nga.gov/calendar/concerts/seventy-seventh/yumi-kurosawa.html>



ワシントンD.C.の国立美術館

### 20絃箏奏者、作曲家 黒澤有美 プロフィール

幼い頃より、箏曲コンクールにて優勝を重ね、神童と呼ばれる。2002年より、拠点をNYに移し、カーネギーホール、アポロシアターサウンドステージ、ブルーノートなどでコンサート、ヒューストンバレエや演劇の音楽制作を担当するなど、活動範囲は多岐にわたる。サントリーホール秋のガラコンサートで東京交響楽団(藤岡幸夫指揮)やハワイシンフォニーオーケストラ(大友直人指揮)との箏コンチェルトでソリストを務める。二十絃箏が奏でる新しい音楽やテクニクを模索し続け、そのジャンルを超えた活動は多くのアーティストやファンを魅了してやまない。慶應義塾大学総合政策学部卒。  
▶<http://www.yumikuro.com/>



# 今回ご応募いただけるチケット

## 慶應義塾

### ワグネル・ソサイエティー・オーケストラ 定期演奏会(3月)にご招待

定期演奏会に抽選で  
20組40名様をご招待いたします。

#### 第226回定期演奏会

日時	2019年3月3日(日) 開演 14:00
会場	サントリーホール 大ホール ※未就学児童入場不可
指揮	飯守泰次郎
曲目	ワーグナー/楽劇「トリスタンとイゾルデ」より前奏曲と「愛の死」 R.シュトラウス/楽劇「サロメ」より「7つのヴェールの踊り」 マーラー/交響曲第5番
応募締切	2019年2月8日(金) 必着

塾員  
20組  
40名様  
父母

## 慶應義塾体育会

### アメリカンフットボール部 早慶戦にご招待

日時	2019年4月29日(月・祝) 予定
応募期間	2019年3月1日(金)～3月29日(金) 必着

塾員  
20組  
40名様  
父母

## 慶應義塾体育会

### 野球部 早慶戦(春期)にご招待

ご招待は第2回戦となります

会場	神宮球場
応募期間	2019年4月1日(月)～4月30日(火) 必着

塾員  
50組  
100名様  
父母

塾員 塾員カード 父母 父母カードをお持ちの方対象のご案内です

## 応募方法

往復はがきにてご応募ください。

### 必要記入事項

ご希望のチケット名、住所、氏名、電話番号、塾員番号  
(カード券面左下の番号9桁)、カード会社名

返信	①ご希望の チケット名
	②〒ご住所
	③お名前
	④電話番号
	⑤塾員番号 (カード券面左下 の番号9桁)
	⑥カード会社名
お申込の方 ご住所 お名前	返信のおもて
	返信のうら

### 応募先

〒108-8345 東京都港区三田2-15-45  
慶應義塾三田キャンパス内  
慶應義塾(慶應学術事業会)  
慶應カード事務局(ご希望のチケット名)係

- 当選の発表は、締切日より一週間前後の返信はがきの発送をもって代えさせていただきます。
- 宛名の間違いが増えております。お確かめの上ご応募ください。
- お1人様1通のみのご応募となります。2通以上お申込の場合は無効となりますのでご注意ください。

## 事務局より

# 連合三田会大会での 休憩所がご好評でした



慶應カード事務局では2018年10月21日(日)に日吉キャンパスで実施された連合三田会大会で初の試みとして、慶應カード会員様用の専用休憩所を開設しました。

当日は天候にも恵まれ、絶好のイベント日和。日吉駅から見て左側、銀杏並木沿いの駅から2番目に近い場所にテントを設置し「慶應カード会員用お休み処」ののぼりを目印にして、皆様をお迎えしました。

初めての参加ということもあって、参加や設置場所などの告知が十分にできておらず、「探したけ

れど見つけれなかった」「カード会員がここを使えることを知らなかった」というお声もあり、次回



準備を終えてスタンバイ中です

以降の課題となりましたが、当初の予想より多くの方が申込書や会報誌を手にとってくださいたり、お声がけくださったので、嬉しく感じられ、また、休憩所も「食べる場所が少ないので助かった!」との感想もあり、参加したかいはありました。来年度以降もこの慶應カード会員用の休憩所サービス

は続けて参りますので連合三田会大会にいらっしゃった際には、ぜひご利用ください。



慶應カード会員の皆さまに、お芝居、ミュージカル、歌舞伎などの公演をご紹介させていただきます。

## 国内外の著名アーティストのライブやイベント、ミュージカルなど 幅広い分野のエンターテイメントをお楽しみください。

今回で紹介できなかった最新の公演情報は、Web・携帯サイトやメールマガジンでもご紹介しています。

**Web・携帯サイトのみでご紹介している公演やメールマガジン読者限定の公演ご招待・ご優待情報もご案内しておりますので、是非Webサイト・メールマガジンをご活用ください。**

・表示の価格には消費税(8%)が含まれます。

### オンラインショップトップページ

<http://keiocard.com/shop/>

### 携帯サイト



<http://www.keiocard.com/>

左のQRコードからもアクセスできます。  
外出先等でご利用ください。

### メールマガジンの配信登録

<http://www.keiocard.com/mag/>

・メールマガジンはパソコンのメールアドレスでご登録ください。また、メールアドレスをお持ちでない方はご登録いただけません。  
・登録にあたっては、Webサイトでご案内しているプライバシーポリシーをご確認の上、お申し込みください。

### 3/26 (火) 締切 Bunkamura 30周年記念 クマのプーさん展

ふるさとイギリスから、  
会いに行くよ  
英国ヴィクトリア・アンド・アルバート博物館からクマのプーさん  
原画コレクションが待望の来日!



日時：2月9日(土)～4月14日(日)  
※2月19日(火)、3月12日(火)は休館  
10:00～18:00(毎週金・土曜日は21:00  
まで)※入館は各閉館の30分前まで  
会場：Bunkamura ザ・ミュージアム  
価格：一般(前売) 1,300円▶1,250円  
大学・高校生(前売) 700円▶680円  
中学・小学生(前売) 400円▶380円  
親子券(前売) 1,400円▶1,350円  
※親子券は(一般1名+中学・小学生1名)のセット  
券です。2名一緒にご入館ください  
※学生のお客様は学生証をご提示ください  
(小学生を除く)  
※障害者手帳のご提示で割引料金あり  
(当日会場窓口にて直接お求めください)

### 5/26 (日) 締切 大哺乳類展2 - みんなの生き残り作戦 -

大好評を博した特別展  
「大哺乳類展」(陸のな  
かまたち/海のなかま  
たち)から9年、あの「哺  
乳類」たちが、2019年  
春、上野の国立科学博  
物館に帰ってきます。



日時：3月21日(木・祝)～6月16日(日)  
※月曜日及び5月7日は休館  
ただし、3月25日、4月1日、29日、5  
月6日、6月10日は開館  
9:00～17:00(金・土曜日は20:00まで)  
※入館は閉館の30分前まで  
会場：国立科学博物館  
価格：一般・大学生(当日) 1,600円▶1,360円  
小・中・高校生(当日) 600円▶490円  
※未就学児ならびに障害者手帳をお持ちの方とそ  
の介護者は1名様は無料  
(当日会場窓口にて直接お求めください)

### 6/20 (木) 締切 クリムト展 ウィーンと日本1900

没後100年を記念する本展覧会では、  
初期の自然主義的な作品から、分離  
派結成後の黄金様式の時代の代表  
作、甘美な女性像や数多く手がけた  
風景画まで、日本では過去最多とな  
る約20点の油彩画を紹介します。



Gustav Klimt 《コデイト》1901年 油彩、カンヴァス 84x42 cm  
ウィーン、ベルヴェデーレ宮オーストリア絵画館  
© Belvedere, Vienna, Photo: Johannes Stoll  
日時：4月23日(火)～7月10日(水)  
※5月7日(火)、20日(月)、27日(月)、6月  
3日(月)、17日(月)、7月1日(月)は休館  
9:30～17:30(金曜日は20:00まで)  
※入館は閉室の30分前まで  
会場：東京都美術館企画展示室  
価格：一般(当日) 1,600円▶1,360円  
大学生・専門学校生(当日) 1,300円▶1,070円  
高校生(当日) 800円▶580円  
65歳以上(当日) 1,000円▶780円  
※中学生以下は無料  
※5月15日(水)、6月19日(水)はシルバーデーにより  
65歳以上の方は無料

### 9/8 (日) 締切 サンリオピューロランド

寒い日でも雨の日でも楽しく遊べるサンリオ  
ピューロランド。優待パスポートを賢く利用し  
てめいっぱい遊んでください。



©13,19 SANRIO S/D・G  
©76,90,93,96,01,10,19 SANRIO APPROVAL No.P1011275

価格：大人(18歳以上) 3,800円▶3,300円  
小人(3～17歳・高校生) 2,700円▶2,500円  
※春・夏・冬休みなどサンリオピューロランドが  
定める学校休日及び特定日に関しましては、通  
常、休日料金となりますが、慶應カード会員限  
定優待パスポートは、平日・土日祝日問わず、ご  
利用いただけます。  
※2019年9月30日(月)まで有効です  
※2歳以下無料

### 2/21 (木) 締切 国立能楽堂 3月特別公演

国立能楽堂の特別公  
演は、能2番に狂言  
1番でボリュームた  
っぷりのお得な公演。  
儂く散った平家の若  
武者を描く「知章」と、  
神への祈禱がもたら  
す奇瑞「藍染川」は  
はいつでも上演の稀  
な珍しい曲です。こ  
の機会にぜひ。



全席字幕付きですので能楽初心者の方でもお  
楽しみいただけます。  
日時：3月21日(木・祝)13:00  
会場：国立能楽堂  
価格：正面席 7,700円▶7,350円  
出演：能「知章」井上裕久(観世流)  
狂言「しびり」茂山千作(大蔵流)  
能「藍染川」本田光洋(金春流)

### 3/3 (日) 締切 国立能楽堂 4月普及公演

国立能楽堂の普及公演は、事前の解説と字幕  
が付いて、能楽入門にぴったり。  
能の田村は桜の季節の清水寺を舞台とした、  
戦勝の武将の物語です。



日時：4月13日(土)13:00  
会場：国立能楽堂  
価格：正面席 4,900円▶4,700円  
出演：解説 能楽あんない  
狂言「鎌腹」茂山あきら(大蔵流)  
能「田村」高橋 忍(金春流)  
※全席字幕付



http://www.keiocard.com/mag/

メールマガジンはパソコンのメールアドレスで登録ください。また、メールアドレスをお持ちでない方は登録いただけません。ご登録にあたっては、Webサイトで案内しているプライバシーポリシーをご確認の上、お申し込みください。

2/18 (月) 東京フィルハーモニー交響楽団 ミハイル・プレトニョフ指揮

15本のトランペットのファンファーレで始まり、オルガンを含む大編成のオーケストラが炸裂するハチャトゥリアンの『交響詩曲』。そして世界で認められたユーチン・ツェンのヴァイオリンがチャイコフスキーの名曲を奏でます。音の魔術師プレトニョフが贈るロシア音楽の真髄をご堪能ください。



日時：3月21日(木・祝) 15:00
会場：Bunkamura オーチャードホール
価格：S席 10,000円 ▶ 9,000円
出演：指揮 ミハイル・プレトニョフ
ヴァイオリン ユーチン・ツェン\*

※未就学児入場不可
※やむを得ない事情により出演者・曲目などが変更となる場合もございます。予めご了承ください

2/28 (木) 読売日本交響楽団 《魂のショパン&ストラヴィンスキー》

マルチな才能を放ついま注目のマエストロ鈴木優人が登場。フランス生まれの新星レミ・ジュニエの瑞々しいショパンも必聴です。



©Marco Borggreve ©Christian Steiner

日時：4月4日(木) 19:00
会場：サントリーホール
価格：S席 7,500円 ▶ 6,500円
出演：指揮 鈴木優人
ピアノ レミ・ジュニエ
曲目：ラモー/歌劇『優雅なインドの国々』組曲

※未就学児入場不可
※やむを得ない事情により出演者・曲目などが変更となる場合もございます。予めご了承ください

4/21 (日) 読売日本交響楽団 ベートーヴェンの傑作《英雄》

読響新常任指揮者ヴァイグレがベートーヴェン《英雄》の威厳に満ちたメロディと躍動するリズムを渾身のタクトでお届けします。



©読響 ©Neda Navae

日時：5月24日(金) 19:00
会場：サントリーホール
価格：S席 7,500円 ▶ 6,500円
出演：指揮 セバスティアン・ヴァイグレ
チェロ ユリア・ハーゲン
曲目：ワーグナー/楽劇『ニュルンベルクのマイスターシンガー』第1幕への前奏曲

※未就学児入場不可
※やむを得ない事情により出演者・曲目などが変更となる場合もございます。予めご了承ください

2/14 (木) Citigroup Japan presents アンジェラ・ゲオルグー&トーマス・ハンブソン スペシャル・コンサート イン ジャパン 2019

世界に先駆けて一夜限りの初共演コンサート実現!! 稀代の歌姫ゲオルグーと、至高のバリトン、ハンブソンが歌い上げる圧巻のエンタテインメント!



日時：3月6日(水) 19:00
会場：サントリーホール
演奏予定曲目抜粋：
"トスカ"より「歌に生き、恋に生き」(ゲオルグー)
"オテロ"より「無慈悲な神の命ずるままに」(ハンブソン)

2/14 (木) 東芝グランドコンサート2019 ファビオ・レイージ指揮 デンマーク国立交響楽団

力強さと真直な響きで欧州オーケストラを牽引する北欧の名門デンマーク国立交響楽団が、2016年シーズンより首席指揮者を務める巨匠ファビオ・レイージに率いられた初来日。ソリストには、日本を代表するピアニスト横山幸雄(ピアノ)、トップ・オーケストラと共に第一線で活躍するアラベラ・美歩・シュタインバッハー(ヴァイオリン)が登場。



会場：サントリーホール
日時&プログラム：
3月12日(火) 19:00
ニールセン/歌劇『仮面舞踏会』序曲
ベートーヴェン：ピアノ協奏曲第5番『皇帝』

3/19 (火) セクスイハイム presents 辻井伸行 三浦文彰 オルフェウス室内管弦楽団

驚異のアンサンブルと絶妙のコラボレーションに世界が感動! オルフェウス室内管弦楽団ニューヨークから待望の来日!



日時・開場・プログラム
4月22日(月) 19:00
サントリーホール(プログラムB)
4月27日(土) 14:00
よこすか芸術劇場(プログラムA)
プログラムB
ロッシーニ/《セビリアの理髪師》序曲

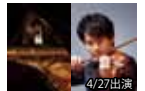

4/27出演

2/24 (日) キャサリン・ジェンキンス コンサート

「魅惑のシルキー・ヴォイス いやしの歌声」。年越しの名物番組「東京ジレバスターコンサート2016-2017」にも出演したクラシカル・クロスオーバーの世界的メゾソプラノ。単独来日公演が待ち遠しい!



©David Venni

日時：3月25日(月) 19:00
会場：Bunkamura オーチャードホール
プログラム：
「カルメン」よりハバナ
アメージング・グレイス
タイム・トゥ・セイ・グッバイ ほか

3/14 (木) BLUE/ORANGE

2010年の初演で、成河が第18回読売演劇大賞優秀男優賞を受賞し話題を呼んだ本作を初演とは配役を変えて再演! 精神病院での、ある24時間。1人の精神病患者と2人の医師が織り成す手に汗にぎる会話劇が抉り出すのは、権力、エゴ、人種の偏見をめぐる現代の人間の戦いである。



日時：4月17日(水) 14:00 / 19:00
4月19日(金) 19:00 / 4月20日(土) 17:00
4月21日(日) 13:00
会場：DDD青山クロスシアター
価格：全席指定 7,800円 ▶ 6,650円

3/5 (火) ミュージカル ふたり阿国

平成最後の春、魂を揺さぶるミュージカル開幕 咲いて散るなら いざや、かぶかん!!



日時：4月7日(日) 17:00 / 4月12日(金) 18:30
会場：明治座
価格：S席 10,000円 ▶ 7,500円
出演：北翔海莉 峯岸みなみ ほか

<http://www.keiocard.com/mag/>

・メールマガジンはパソコンのメールアドレスで登録ください。また、メールアドレスをお持ちでない方は登録いただけません。  
 ・ご登録にあたっては、Webサイトで案内しているプライバシーポリシーをご確認の上、お申し込みください。



**3/21 (木・祝)**  
**締切** **奇跡の人**

盲目聾啞のヘレン・ケラーと新米教師の安妮・サリヴァンの闘いの日々があなたの胸を打つこと間違いのない永遠のスタンダードプレイを上演!



日時：4月23日(火)12:45/4月27日(土)17:30  
 4月28日(日)13:30  
 会場：東京芸術劇場 プレイハウス  
 価格：**S席 4/23 9,000円 ▶ 7,650円**  
**4/27・4/28 9,000円 ▶ 8,600円**  
 出演：高畑充希、鈴木梨央、江口のり子、須賀健太、益岡徹 ほか

**3/28 (木)**  
**締切** **ピカソとアインシュタイン**  
**～星降る夜の奇跡～**

2人の天才、ピカソとアインシュタイン。もし2人が本当に会っていたら? 平成から次の時代への節目に贈る、ファンタジック・コメディ!



日時：5月3日(金・祝)13:00(R)  
 5月4日(土・祝)17:30(R)  
 5月8日(水)19:00(B)  
 会場：よみうり大手町ホール (大手町)  
 価格：**S席 5/8 8,800円 ▶ 7,450円**  
**5/3・5/4 8,800円 ▶ 8,400円**  
 出演：〈BLUE〉三浦翔平 村井良大/吉見一豊  
 間宮啓行 香寿たつき 松澤一之/  
 川平慈英 岡本健一 ほか  
 〈ROSE〉岡本健一 川平慈英/吉見一豊  
 間宮啓行 香寿たつき 松澤一之/  
 村井良大 三浦翔平 ほか

**2/6 (水)**  
**締切** **劇団四季**  
**「パリのアメリカ人」**

劇団四季の最新ミュージカル。踊るような、恋がはじまる。



日時：3月30日(土)13:00/4月6日(土)13:00  
 4月14日(日)13:00  
 会場：KAAT神奈川芸術劇場(ホール)  
 価格：**S席 11,880円**  
 ※この公演は定価での販売となります  
 ※2歳以下の入場不可。3歳以上有料(膝上観劇不可)

**3/3 (日)**  
**締切** **新国立劇場2018/2019シーズン演劇**  
**「かもめ」**

チェーホフ不朽の名作を、全役、オーディションで! 演出は新国立劇場で数々の作品を創り出してきた鈴木裕美。出演は6週間のオーディションで決定した13人の俳優たち。小川絵梨子芸術監督による新訳でお贈りします。



日時：4月20日(土)18:00/4月21日(日)13:00  
 4月25日(木)13:00/4月26日(金)18:30  
 会場：新国立劇場 小劇場  
 価格：**A席 6,480円 ▶ 5,900円**  
 出演：朝海ひかる、須賀貴匡、岡本あずさ、渡邊りょう ほか  
 ※未就学児入場不可  
 ※やむを得ない事情により出演者が変更になる場合がございます。あらかじめご了承ください

**3/7 (木)**  
**締切** **新国立劇場バレエ団**  
**「アラジン」**

夢と冒険のファンタジーバレエ! エンターテインメント性と芸術性が見事に調和した、夢いっぱいの豪華で華やかなバレエです。分かりやすいストーリーに基づいて展開される物語/バレエのため、大人から子供までお楽しみいただけます。



日時：6月16日(日)13:00/6月22日(土)13:00  
 会場：新国立劇場 オペラパレス  
 価格：**S席 12,960円 ▶ 12,320円**  
 音楽：カール・デイヴィス  
 振付：デヴィッド・ビントレー  
 出演：新国立劇場バレエ団  
 ※4歳未満入場不可

**3/10 (日)**  
**締切** **劇団四季**  
**「ライオンキング」**

一生に一度は観てほしい。何度観ても、観るたびに新しい。不滅のミュージカルは新たな領域へ。



日時：4月13日(土)13:00/4月17日(水)18:30  
 会場：積水ハウスミュージカルシアター 四季劇場 [夏]  
 価格：**S1席 10,800円**  
 ※この公演は定価での販売となります  
 ※2歳以下の入場不可。3歳以上有料(膝上観劇不可)



いい講演は  
 何度聴いてもおもしろい



東京・丸の内の講演映像をネットで観られる!

カード会員 年会費  
 割引 32,400円 ▶ **29,160円**

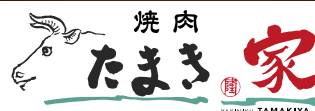

全体の20%しか流通しない雌牛。  
 ミシュラン三ツ星店や、  
 数々の有名店を得意先とする  
 目利きのプロが選ぶ最高級の  
 和牛をリーズナブルにお届けします。

**慶應カード会員様限定特典!**

紙面持参かスクリーンショット提示でお食事の場合、  
 一組につき「牛筋煮込み」をサービス  
 (ディナーのみ、2019年3月末まで)

P9の紹介記事もご覧ください。  
<http://tamakiya.tokyo/>

下記の注意事項をご確認いただき、本紙に必要事項をご記入の上、お申込ください。

1.お申込される方についてご記入ください

お申込日 年 月 日

ふりがな	TEL ( )	FAX ( )
ご氏名	E-mail	
ご住所	様	
	〒	
	アパート・マンション名	
事務局からご連絡する場合のご希望の連絡方法 <input type="checkbox"/> TEL <input type="checkbox"/> FAX <input type="checkbox"/> E-mail		

2.ご希望の公演名とご希望枚数をご記入ください

公演名	公演日時	慶應カード価格	枚数	発送手数料	小計
	月 日 : ~	① 円/枚	② 枚	③ 450円	①×②+③ 円
	月 日 : ~	① 円/枚	② 枚	③ 450円	①×②+③ 円
	月 日 : ~	① 円/枚	② 枚	③ 450円	①×②+③ 円
*一公演につき発送手数料として別途450円ご負担いただきます。				合計	円

3.下記の一覧をご覧の上、ご希望のイベント名および必要事項をご記入ください

イベント名	区分	価格	枚数	小計
		① 円/枚	② 枚	①×② 円
		① 円/枚	② 枚	①×② 円
		① 円/枚	② 枚	①×② 円
		① 円/枚	② 枚	①×② 円
*一回のお申込につき発送手数料として別途200円ご負担いただきます。			③ 発送手数料	200円
				合計 上記+200円
				円

- サンリオピューロランド 有効期限 2019年9月30日(月) 大人(18歳以上) 3,300円 小人(3歳~17歳) 2,500円
- 大哺乳類展2 会期 2019年3月21日(木・祝)~6月16日(日) 一般・大学生 1,360円 小・中・高校生 490円
- クリムト展 会期 2019年4月23日(火)~7月10日(水) 一般 1,360円 大学生・専門学校生 1,070円 高校生 580円 65歳以上 780円
- クマのプーさん展 会期 2019年2月9日(土)~4月14日(日) 一般 1,250円 大学・高校生 680円 中学・小学生 380円 親子券 1,350円

4.お支払いについて、必ずご記入ならびに該当するものにチェックをお願いします

カード会社	<input type="checkbox"/> JCB <input type="checkbox"/> 三井住友 <input type="checkbox"/> UC <input type="checkbox"/> DC <input type="checkbox"/> AMEX <input type="checkbox"/> MUFG(旧UFJ) <input type="checkbox"/> NICOS <input type="checkbox"/> OMC
カード番号 ※1	□□□□□□□□□□□□□□□□
カード有効期限 ※2	□□月□□年(カード表記と同様にご記入ください)
カード左下番号 ※3	□□□□□□□□□□□□□□□□
カード名義 ※4	

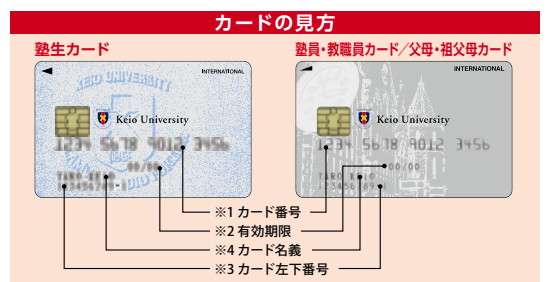

お問い合わせ先 慶應カード事務局(慶應学術事業会) TEL/03-3453-3854 (月)~(金)8:30~17:00(11:30~12:30は除く)  
E-mail/info@keiocard.com URL/http://keiocard.com/

**チケットの販売に関するご注意事項 ~必ずご確認ください~**

- お申込は慶應カード会員の方(本人会員・家族会員)に限らせていただきます。
- FAXでお申込いただいた方には、受信後5日以内に受信確認の連絡をさせていただきます。万一、受信確認の連絡がなかった場合にはお申込受付をしていない可能性がありますので、必ず慶應カード事務局までご連絡ください。
- 先着順に受付し、予定数になり次第締め切らせていただきます。チケットがお取りできない場合は、FAX受信確認の際にお申込者宛にご連絡いたします。
- 席番は主催者提供席を受付順に配布させていただきますのでご了承ください。
- お申込後のキャンセル・変更はいかなる場合でもお受けできません。
- チケットは公演日の約2週間前までの発送を予定しております。また、いかなる事情(紛失・消失・破損等)があってもチケットの再発行はいたしません。
- チケット代金および発送手数料は、通常のカードご利用代金と同様に自動引き落としとなります。お支払いはご本人様の慶應カードでの一括払いのみとさせていただきます。お席を確保した時点でお支払い請求をたて、チケットご送付前にお支払いいただくこととなりますのでご了承ください。なお、提示価格には消費税等が含まれております。
- ご提供いただきました個人情報はチケット代金の決済およびチケットの送付にご利用いたします。また一部公演につきましてはサービスの提供に必要な場合に限り主催者およびチケット提供元と共有する事がございます。

## 🎁 読者プレゼント

### PARKER社製ボールペン "メイド バイ ユナイテッドアローズ" × 慶應義塾ペンマーク ダブルネーム

筆記用具の老舗メーカーとして、定評のあるPARKER社製のボールペン本体には慶應義塾のペンマーク、革製のペン入れにはユナイテッドアローズのロゴ入り、というとっておきの製品です。



### 慶應カード特製スマホスタンド

南三陸慶應義塾の森の間伐材を活用したスマホスタンドを10名様にプレゼント。天然素材ですので木目も様々、それぞれ個性があります。



### 応募方法 官製はがきにてご応募ください。

#### 必要記入事項

ご希望のプレゼント名、住所、氏名、電話番号、塾員番号(カード券面左下の番号9桁)、カード会社名

#### 応募先

〒108-8345 東京都港区三田2-15-45  
慶應義塾三田キャンパス内  
慶應義塾(慶應学術事業会)  
慶應カード読者プレゼント係

#### 応募締切

2019年2月28日(木) (必着)

- 当選の発表は、商品の発送をもって代えさせていただきます。
- ご応募いただいた方には、プレゼント提供元より各種情報をお送りする場合がございます。

## 慶應義塾維持会のご案内

●維持会費のクレジットカード決済が可能です。

維持会は、明治34年の福澤先生逝去の折に、義塾の教育・研究活動を財政面から支援する目的で設立された伝統ある組織です。

会員の皆さまからの醸出金およびその運用益は、塾生への奨学支援を事業の中核に、義塾の教育・研究活動の充実のために幅広く活用させていただいております。2007年度には「慶應義塾維持会奨学金」を新設し、地方出身者を優先採用とした維持会独自の奨学金として、成績優秀な塾生に対し支給することとし、これまでに1,003名を採用

いたしました。

カード会員の皆さまには、義塾が21世紀の先導者にふさわしい学塾として発展していくために、義塾との絆をさらに深めていただきたく、維持会へのご加入をお願い申し上げます。なお、維持会にご入会いただきますと、義塾機関誌『三田評論』を芳名掲載号からご加入期間贈呈いたします。すでに維持会員としてご協力いただいている皆さまには、引き続き温かいご支援を賜りたく、よろしく願い申し上げます。

### お問い合わせ先

#### 慶應義塾 基金室(維持会担当)

〒108-8345 東京都港区三田2-15-45

電話：03-5427-1545

FAX：03-5427-1546

URL：<http://www.kikin.keio.ac.jp/ijikai/>

E-mail：[kikin-box@adst.keio.ac.jp](mailto:kikin-box@adst.keio.ac.jp)

### 慶應義塾塾員センター・慶應カード事務局より

## 住所・改姓名の変更届はお早めに

登録内容が変更になった場合は以下A・Bの2箇所に届け出る必要があります。カードのご利用などにご不便が生じることもありますので、お早めにお届けください。

### A 各地区の学生部学事担当または塾員センター

**塾生** 塾生カード または  
**塾員** 塾員カードをお持ちの学部生・大学院生の方  
上記以外の **塾員** 塾員カードをお持ちの方

各地区の学生部学事担当  
にお届けください

慶應義塾塾員センター  
にお届けください

塾員(卒業生)ホームページ <http://www2.jukuin.keio.ac.jp/index.html>  
上記ページをご参照の上、氏名(漢字、フリガナ)、卒業年、学部、生年月日、変更事項を次の①～③いずれかの方法により慶應義塾塾員センター宛に必ず塾員ご本人がお届けください。  
①メールフォーム ②FAX 03-5427-1546  
③郵送 〒108-8345 東京都港区三田2-15-45 慶應義塾塾員センター

### B 各カード発行会社インフォメーションセンター

UCカード UCコミュニケーションセンター	東京 03-6893-8200	大阪 06-7709-8555
三井住友カード FOR YOUデスク	0570-004-980	
JCBインフォメーションセンター	東京 0422-76-1700	大阪 06-6941-1700
OMCカード セディナ アンサーセンター	東京 03-5638-3211	大阪 06-6339-4074
DCカードコールセンター	東京 03-3770-1177	大阪 06-6533-6633
MUFUGカード・プラチナ・ アメリカン・エクスプレス・カードデスク	☎ 0120-773-711 または 03-5489-3351	
NICOSコールセンター	東日本 03-5940-1100	西日本 06-6616-0770
MUFUGカードコールセンター	0570-050535	

### 慶應カード協力店募集中

慶應カードでは、会員の皆さまへの特典の一つにカードの提示で会員特典が受けられる「慶應カード協力店」制度がございます。慶應カード事務局では、会員の皆さまにより多くの場所でも便利にご利用いただくために「慶應カード協力店」としてご協力いただけるお店を募集しております。ご関心がございましたら、右記事務局までご連絡いただければ幸いです。

お手紙・FAXでお待ちいたしております。

#### ■お問い合わせ先

株式会社 慶應学術事業会 慶應カード事務局 協力店担当  
〒108-8345 東京都港区三田2-15-45  
慶應義塾三田キャンパス内  
FAX：03-3457-9633 E-mail：info@keiocard.com

### 慶應カードニュース Vol.44

2019年1月発行  
発行人/小塚 喜之  
編集/慶應カード事務局

株式会社 慶應学術事業会  
慶應カード事務局  
〒108-8345 東京都港区三田2-15-45  
慶應義塾三田キャンパス内  
電話：03-3453-3854  
FAX：03-3457-9633  
URL：<http://www.keiocard.com/>

### 編集 後記

お待たせしました。慶應カードニュースVol.44をお届けいたします。今回は慶應義塾とスポーツについてご紹介しました。次号以降も東京オリンピック・パラリンピック関連などの情報をお届けしていきます。事務局一同、伝統とその重みを引き継ぎながら次世代に向けて躍動する慶應義塾への貢献をめざして、サービス内容の拡充に努める所存です。今後とも、より一層のご指導とご鞭撻のほど、よろしくお願い申し上げます。